Nr 25 — 34e jaargang

kuifje

HET WEEKBLAD VOOR DE SUPER-JEUG 7 TOT 77 JAAR • 20 F • NEDERLAND f1,35

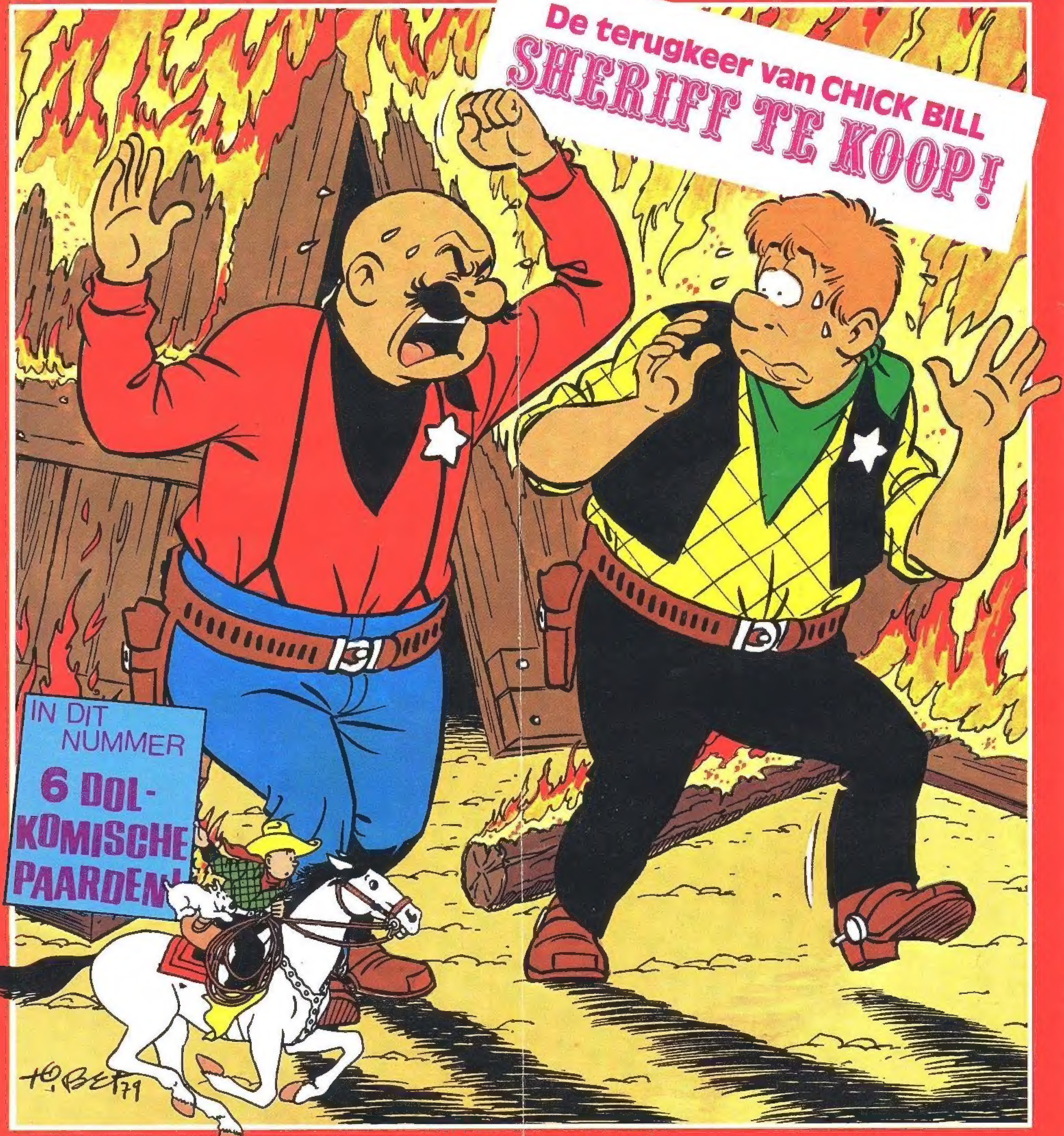

19-6-79

Geweldige sheriffs! Sheriffs die geschiedenis hebben gemaakt en... vanzelfsprekend ook dolkomische sheriffs! Wil je een sheriff kopen? Dat kan! Tibet heeft een SHERIFF TE KOOP!
Dat is de titel van z'n verhaal! Verkiezingen in Wood City en KID ORDINN als kandidaat voor de baan van sheriff...
Wat sheriff Dog Bull ervan denkt?
Nou! Dat zegt hij heel duidelijk, reken maar!
Hier is dus lachen geblazen!
Met PERRY OWENS krijgen we een brokje geschiedenis. Hij was de sheriff met de stalen zenuwen.
En bij sheriffs en het Wilde Westen horen paarden...
Die krijg je ook!
Enkele van onze knapste tekanaars hebben hier hun stokpaardje (?) bereden!
Jouw mening?

WEES BENIEUWD.

Neem even een kijkje bij uw uurwerkmaker. U kunt er de nieuwe kollektie HELVA uurwerken bewonderen. Ze is prachtig!

Dit weekblad moet verkocht worden tegen de verplichte prijs.
Het mag noch in een leesmap, noch in huur gegeven worden, behalve wanneer de uitgever zijn toestemming heeft verleend!
Tekeningen en manuscripten — niet door ons gevraagd — worden niet teruggezonden.

19-6-'79

DIT JEUGDTIJDSCHRIFT HOUDT ZICH AAN DE MORELE CODE EUROPRESSJUNIOR

Het weekblad "KUIFJE" **Lombard Uitgaven**
P.-H. Spaaklaan 1-11, 1070 Brussel — Prk. 000-0190916-20

Uitgever: Raymond LEBLANC, ls. Gerardlaan 9, 1160 Brussel.
Directeur: Guy LEBLANC.
Redactie: A.-P. DUCHATEAU - H. LIESSE - Y.-R. BROGNIAUX.
Fotogravure: DE SCHUTTER N.V.
Offsetdruk: PVBA HOORENS-PRINTING
KUIFJE-NEDERLAND
V.V.C.-KUIFJE, Postbus 60, 3417 ZH Montfoort
Tel.: 03484-2544

ABONNEMENTEN	België	Nederland	Buitenland
3 maanden	320 F	f. 15,50	—
6 maanden	630 F	—	1.010 BF
1 jaar	1.165 F	f. 60	1.920 BF
2 jaar	2.290 F	—	3.810 BF

Voor België en Buitenland 52 nrs van het weekblad KUIFJE en 4 «extra-nummers».

Advertenties voor België: Tel. 02/522.56.00
Advertenties voor Nederland: KUIFJE-NEDERLAND

HIER KAN MEN KUIFJE KRIJGEN IN HET BUITENLAND

Frankrijk: S.A.R.L. CINQ POUCE, 106 Bis rue de Rennes, 75006 Paris.
Zwitserland: INTERPRESS S.A., En Budron B - 1052 Le Mont Lausanne.
Canada: LES DISTRIBUTIONS ECLAIR, 8320 de Lorraine, MONTREAL 437 P.Q.

CHICK BILL

SHERIFF TE KOOP!

TIBET

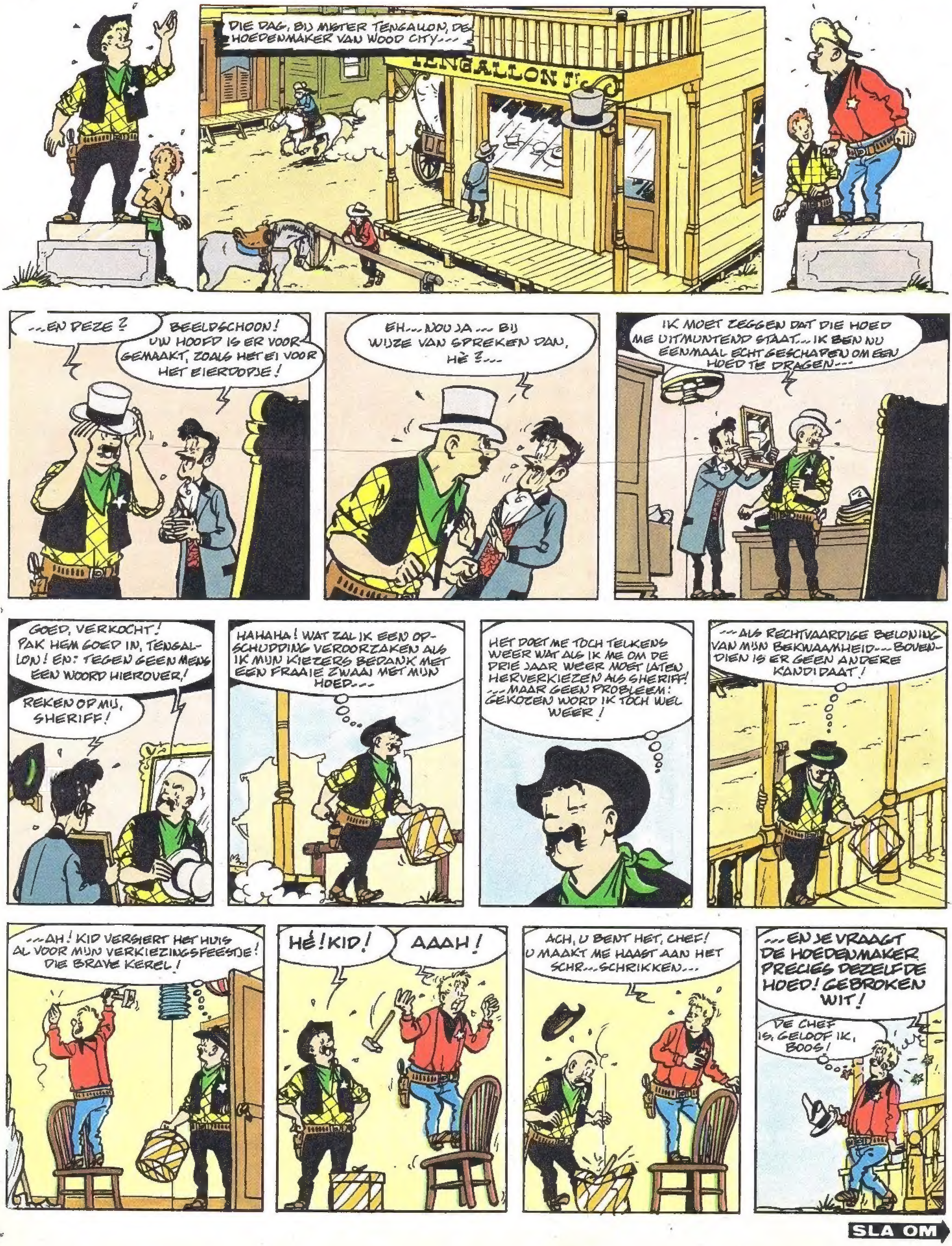

SLA OM

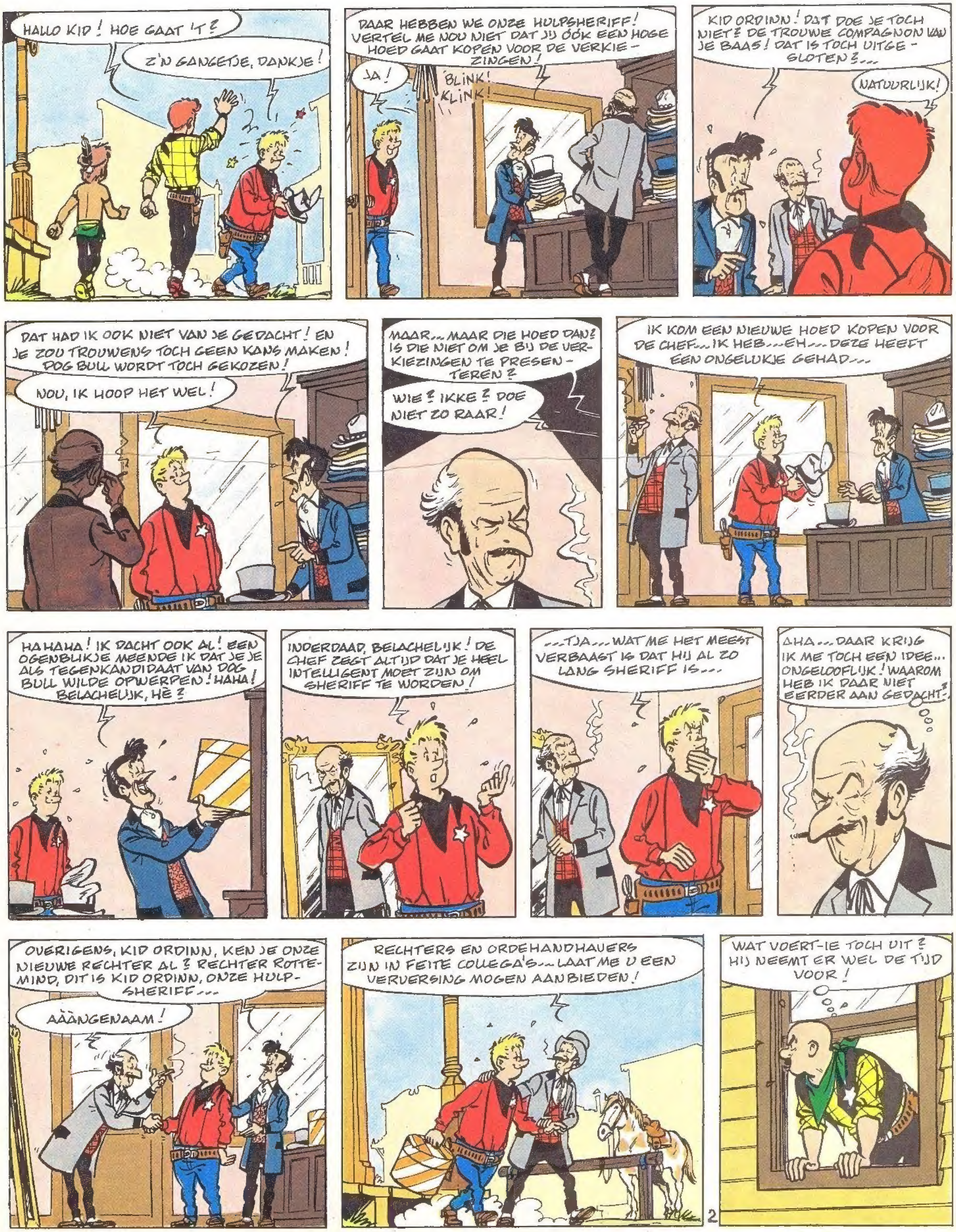
HALLO KID! HOE GAAT 'T?
Z'N GANGETJE, DANKJE!
DAAR HEBBEN WE ONZE HULPSHERIFF! VERTEL ME NOU NIET DAT JIJ ÓÓK EEN HOGE HOED GAAT KOPEN VOOR DE VERKIEZINGEN!
JA!
BLINK! KLINK!
KID ORDINN! DAT DOE JE TOCH NIET? DE TROUWE COMPAGNON VAN JE BAAS! DAT IS TOCH UITGESLOTEN?...
NATUURLIJK!
DAT HAD IK OOK NIET VAN JE GEDACHT! EN JE ZOU TROUWENS TOCH GEEN KANS MAKEN! DOG BULL WORDT TOCH GEKOZEN!
NOU, IK HOOP HET WEL!
MAAR... MAAR DIE HOED DAN? IS DIE NIET OM JE BIJ DE VERKIEZINGEN TE PRESENTEREN?
WIE? IKKE? DOE NIET ZO RAAR!
IK KOM EEN NIEUWE HOED KOPEN VOOR DE CHEF... IK HEB... EH... DEZE HEEFT EEN ONGELUKJE GEHAD...
HAHAHA! IK DACHT OOK AL! EEN OGENBLIKJE MEENDE IK DAT JE JE ALS TEGENKANDIDAAT VAN DOG BULL WILDE OPWERPEN! HAHA! BELACHELIJK, HÈ?
INDERDAAD, BELACHELIJK! DE CHEF ZEGT ALTIJD DAT JE HEEL INTELLIGENT MOET ZIJN OM SHERIFF TE WORDEN!
...TJA... WAT ME HET MEEST VERBAAST IS DAT HIJ AL ZO LANG SHERIFF IS...
AHA... DAAR KRIJG IK ME TOCH EEN IDEE... ONGELOOFLIJK! WAAROM HEB IK DAAR NIET EERDER AAN GEDACHT?
OVERIGENS, KID ORDINN, KEN JE ONZE NIEUWE RECHTER AL? RECHTER ROTTEMIND, DIT IS KID ORDINN, ONZE HULPSHERIFF...
AÀÀNGENAAM!
RECHTERS EN ORDEHANDHAVERS ZIJN IN FEITE COLLEGA'S... LAAT ME U EEN VERVERSING MOGEN AANBIEDEN!
WAT VOERT-IE TOCH UIT? HIJ NEEMT ER WEL DE TIJD VOOR!

wordt vervolgd

EEN WAAR VERHAAL

PERRY OWENS, DE SHERIFF MET DE STALEN ZENUWEN

CORIA
Y. DUVAL

SLA OM

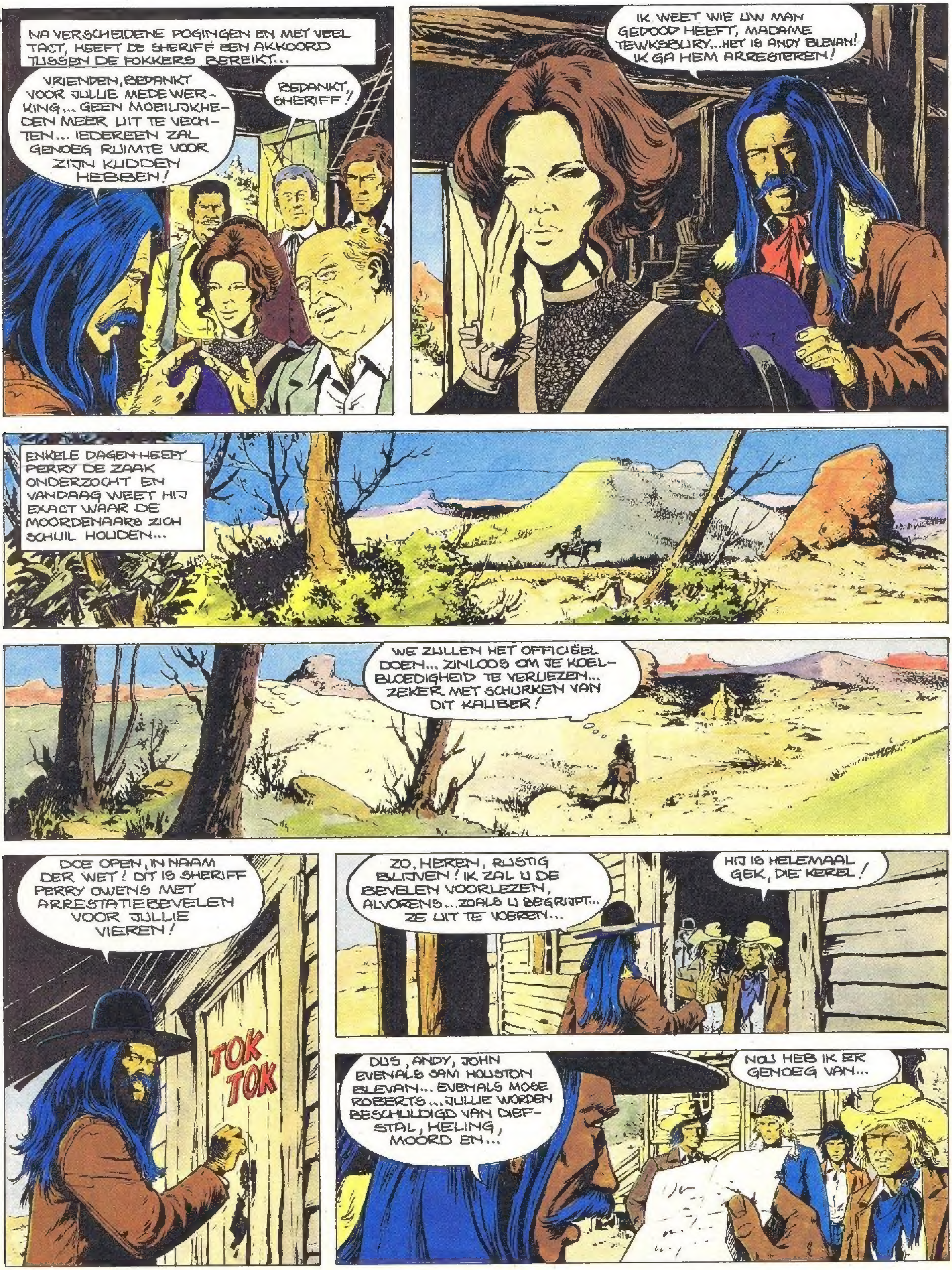
NA VERSCHEIDENE POGINGEN EN MET VEEL TACT, HEEFT DE SHERIFF EEN AKKOORD TUSSEN DE FOKKERS BEREIKT...
VRIENDEN, BEDANKT VOOR JULLIE MEDEWERKING... GEEN MOEILIJKHEDEN MEER UIT TE VECHTEN... IEDEREEN ZAL GENOEG RUIMTE VOOR ZIJN KUDDEN HEBBEN!
BEDANKT, SHERIFF!
IK WEET WIE UW MAN GEDOOD HEEFT, MADAME TEWKSBURY... HET IS ANDY BLEVAN! IK GA HEM ARRESTEREN!
ENKELE DAGEN HEEFT PERRY DE ZAAK ONDERZOCHT EN VANDAAG WEET HIJ EXACT WAAR DE MOORDENAARS ZICH SCHUIL HOUDEN...
WE ZULLEN HET OFFICIËEL DOEN... ZINLOOS OM JE KOELBLOEDIGHEID TE VERLIEZEN... ZEKER MET SCHURKEN VAN DIT KALIBER!
DOE OPEN, IN NAAM DER WET! DIT IS SHERIFF PERRY OWENS MET ARRESTATIEBEVELEN VOOR JULLIE VIEREN!
TOK TOK
ZO, HEREN, RUSTIG BLIJVEN! IK ZAL U DE BEVELEN VOORLEZEN, ALVORENS... ZOALS U BEGRIJPT... ZE UIT TE VOEREN...
HIJ IS HELEMAAL GEK, DIE KEREL!
DUS, ANDY, JOHN EVENALS SAM HOUSTON BLEVAN... EVENALS MOSE ROBERTS... JULLIE WORDEN BESCHULDIGD VAN DIEFSTAL, HELING, MOORD EN...
NOU HEB IK ER GENOEG VAN...

JE MAAKT ME NER-VEUS, VERVLOEKTE SHE-RIFF!
PAN
DE SNELLERE EN BETERE SCHUTTER, PERRY OWENS, HEEFT IN EEN OOGWENK GETROKKEN. ZIJN KOGEL RAAKT DE SINISTERE ANDY BLEVAN IN DE BORST.
JE HEBT EROM GEVRAAGD!
PAN
IN EEN POGING ZICH IN DE HUT TE VERSCHUILEN, RICHT JOHN BLEVAN ZIJN LOOP IN DE RICH-TING VAN PERRY...
PAN PAN PAN
DEZE KEER KAN DE SHERIFF ZIJN TEGENSTANDER OP SNELHEID PAKKEN EN STOPT HEM MET EEN KOGEL IN DE SCHOUDER.
PAN
EN ACHTER HEM OPENT DE JONGE SAM HET VUUR, NADAT HIJ DE COLT VAN ZIJN BROER GEPAKT HEEFT. DE SHERIFF LEGT ZIJN 4E MAN NEER!
ONGELUKSSHERIFF, MIJ KRIJG JE NIET!
JOU WILDE IK ER EIGEN-LIJK NIET BIJ BETREKKEN, JONGEN, MAAR...
PAN
PAN PAN PAN
JE LAAT ME GEEN KEUS!
PAN
EINDE
ZO BEVRIJDDE PERRY OWENS PLEASANT VALLEY VAN Z'N ZWARTE SCHAPPEN IN EEN GE-VECHT DAT NOG GEEN 60 SE-CONDEN GEDUURD HAD. HIJ VERDIENDE ZIJN TITEL: "DE SHERIFF MET DE STALEN ZENUWEN!"

CANADA DRY

schenkt u deze prachtige "Borg" poster

(50 × 75 cm)

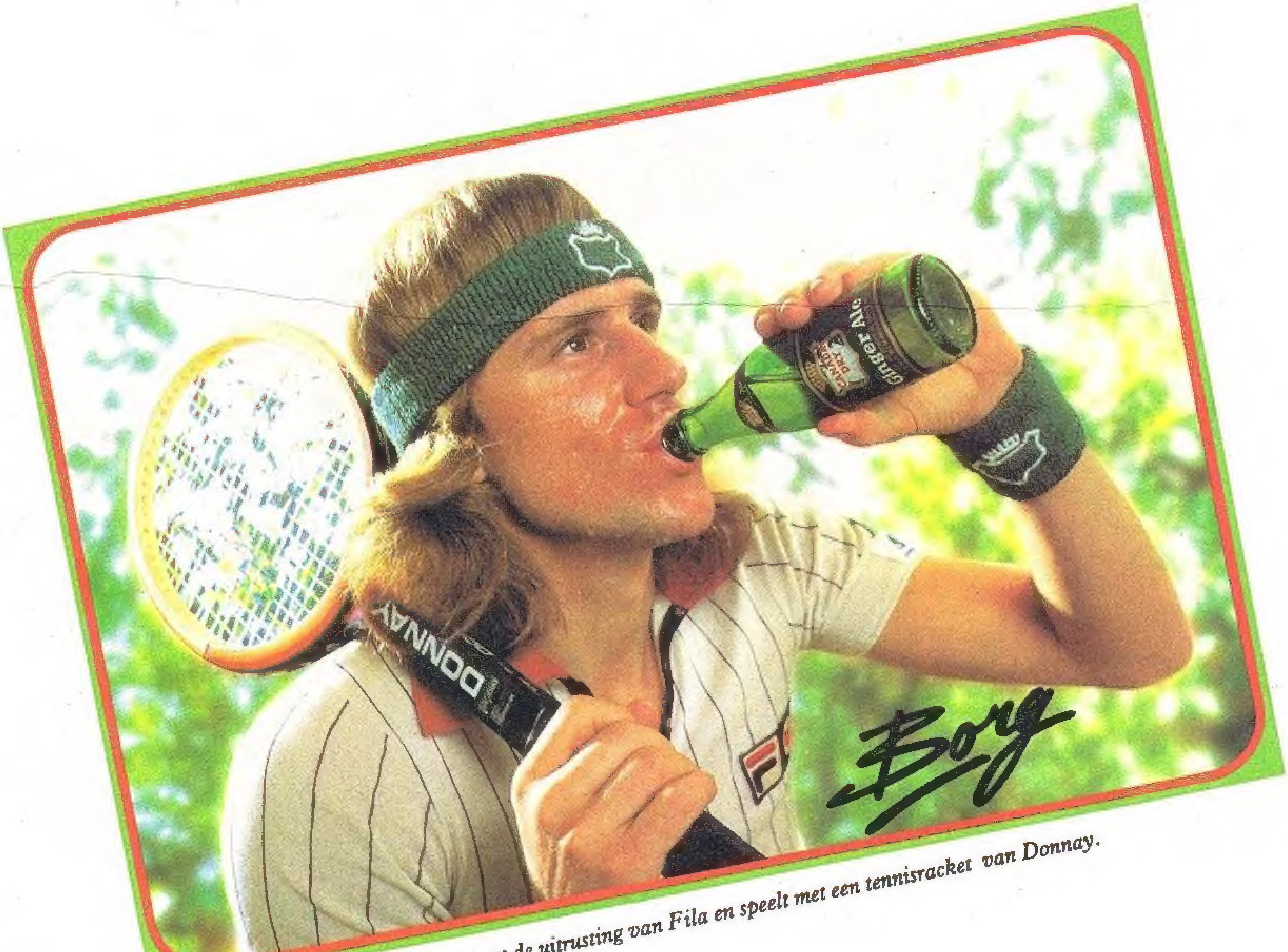

Borg draagt de uitrusting van Fila en speelt met een tennisracket van Donnay.

Hoe bekomt u deze befaamde "Borg" poster?

Op elk karton van zes flesjes Canada Dry Ginger Ale, staat een mini foto van Björn Borg. Knip die uit en schrijf uw naam en adres op de achterkant. Stuur de foto dan terug naar Canada Dry samen met een briefje van 20 F en een postzegel van 8 F voor verzendingskosten. Spoedig daarna ontvangt u de prachtige kleurenposter.

Nieuw: de tennisuitrusting van Canada Dry.

Deze uitrusting (racket, rackethoes, sponshanddoek, tennisshirt, hoofdband en polsbanden) kunt u tegen zeer interessante prijzen bestellen met de folder die u in elk karton van zes flesjes Canada Dry Ginger Ale vindt. Maar haast u, want deze aanbieding is wel beperkt.

Kom tennissen met Canada Dry

Alle woensdagen van 14 tot 18 u op de parkings van sommige supermarkten. Om aan de tennislessen te kunnen deelnemen hoeft u de tennisleraar slechts een "Tennisbon" te overhandigen die u in die supermarkten wordt aangeboden bij aankoop van zes flessen Canada Dry Ginger Ale.

IMPACT-FCB Belgium 1979

ROODOOG

GORDON BESS

Met de schriften van CLAIREFONTAINE

het spel van de 5 vergissingen

CLAIREFONTAINE

1. Links staat een den meer. 2. Zwarte streep op pet van jongen ontbreekt. 3. Sneeuwstreep onder kinderen anders. 4. Huis is langer. 5. De berg rechts heeft een top meer

HELLER. NATUURGETR

1 - Nord 2501 Noratlas,
schaal 1/72ste, collectie J. Bodson.
2 - SA 321 Super Frelon,
schaal 1/35ste, collectie T. de Montalais.
3 - L.T.V. F-8J Crusader.
4 - Stampe SV 4C,
schaal 1/50ste, collectie B. Driot.
5 - Caudron Renault C 635 "Simoun".
6 - Le Normand.
7 - Bugatti T 50,
schaal 1/24ste, collectie O. Dauchez.
8 - Yamaha TY 125 Trial,
schaal 1/8ste, collectie Heller.
9 - Thomer Armor.
Boten, auto's, tanks, vliegtuigen, moto's,
en figuurtjes.
Dat is de Heller-verzameling.
Nu al meer dan 350 modellen.
Bij elke specialist vindt u
een Heller-catalogus.

1

2

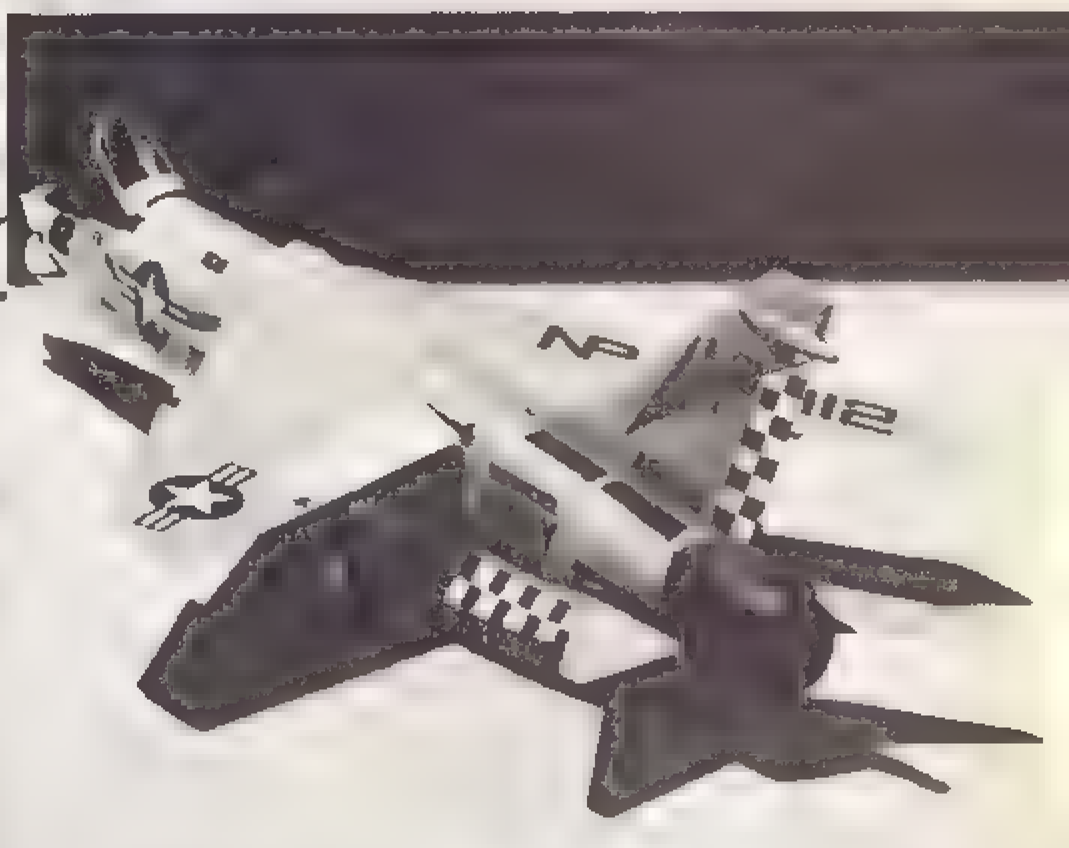
3

5

OUWE MODELBOUW.

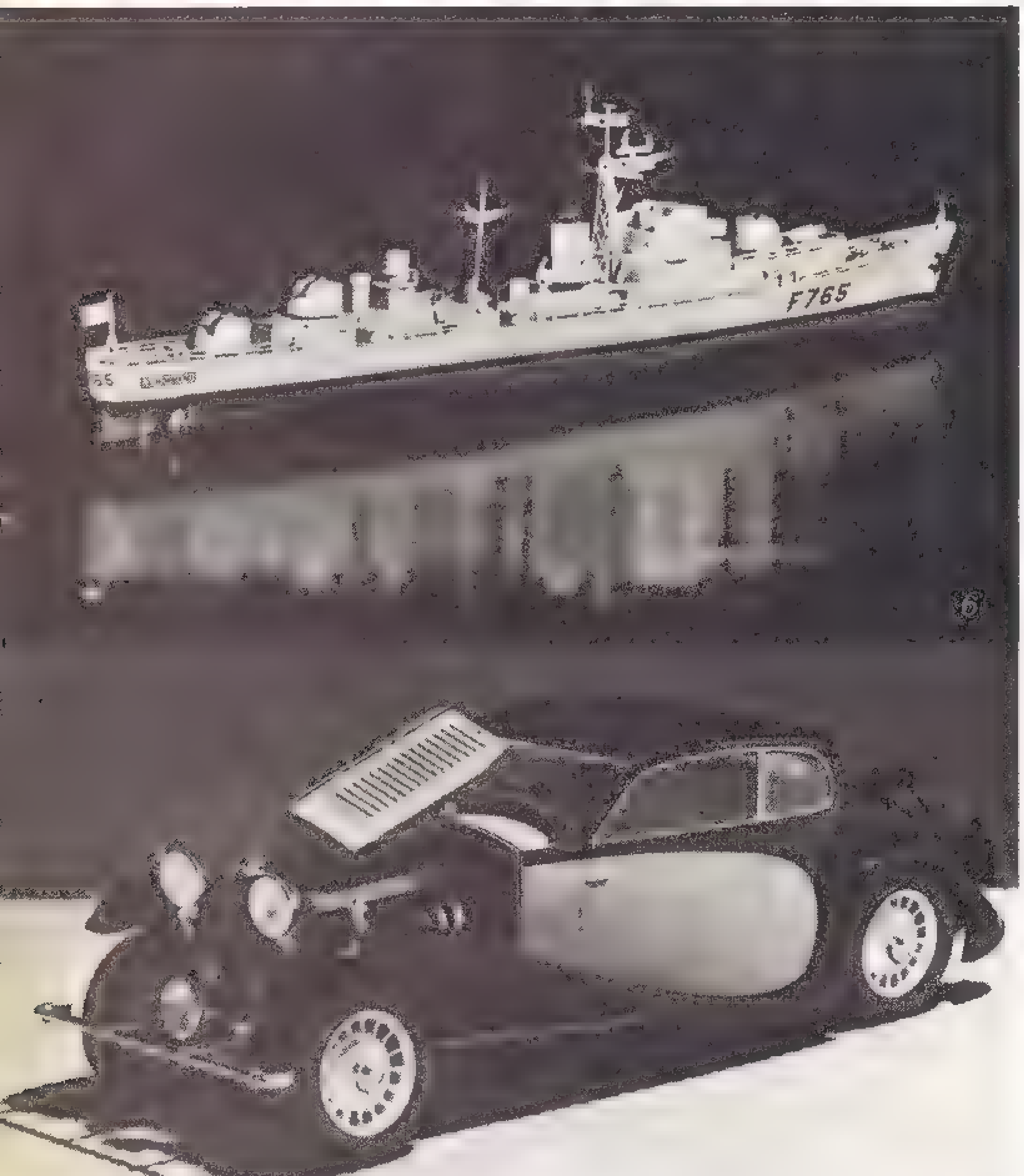

7

Een maquette waarvan men alleen maar kan zeggen 'ze lijkt erop' is geen geslaagde maquette.

Heller heeft dat begrepen. Daarom vertrekken onze schema's van de originele plannen van de constructeur.

Die zorg voor een natuurgetrouwe weergave vindt u terug in de kwaliteit en de nauwkeurigheid van de kleinste elementen.

Maar elk model van Heller bewijst ook dat precisiewerk niet noodzakelijk moeilijk hoeft te zijn.

In een paar boeiende uurtjes knutselen bouwt u zèlf een levensecht schaalmodel. Dat is pas natuurgetrouwe modelbouw. Van Heller.

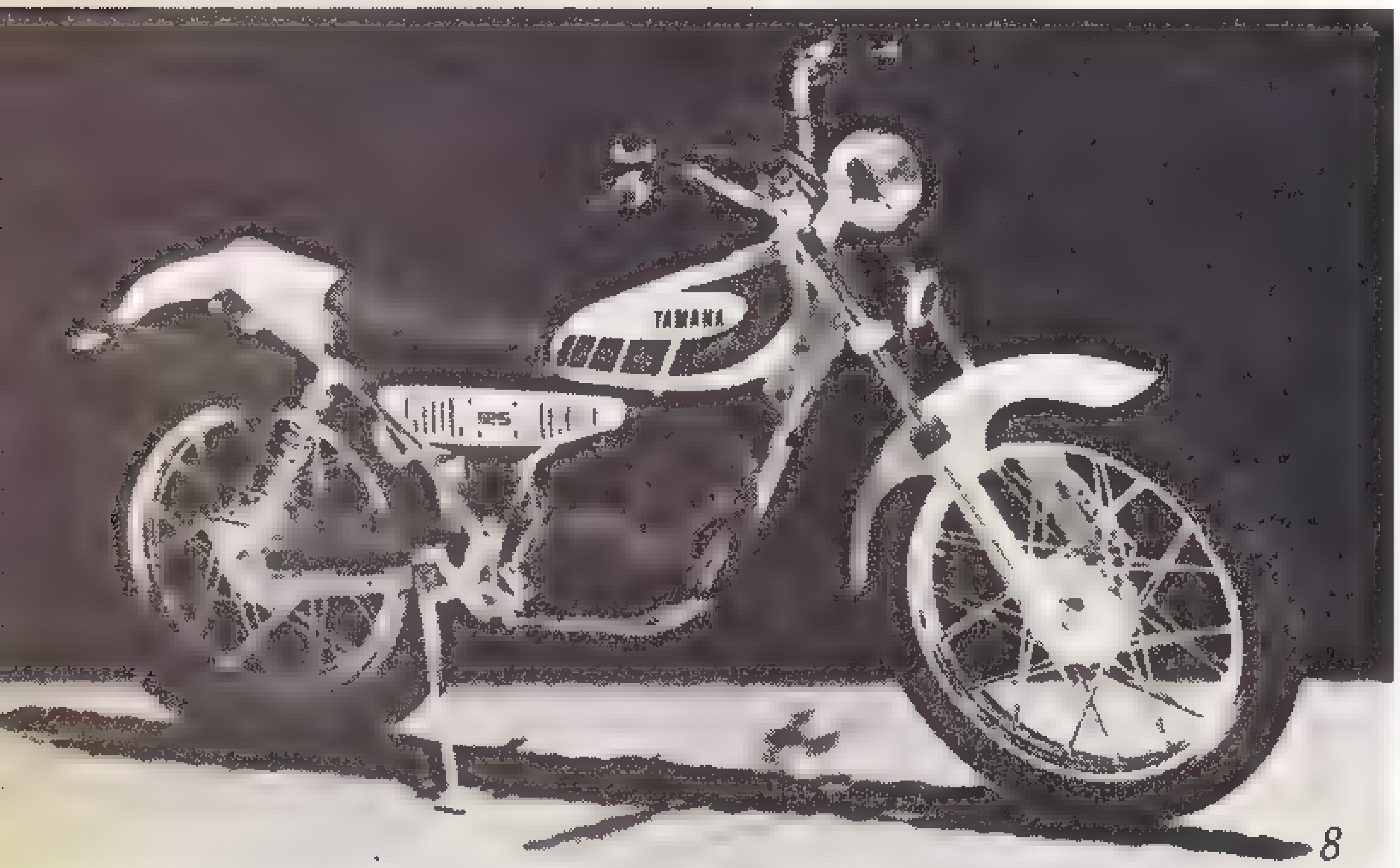

8

9

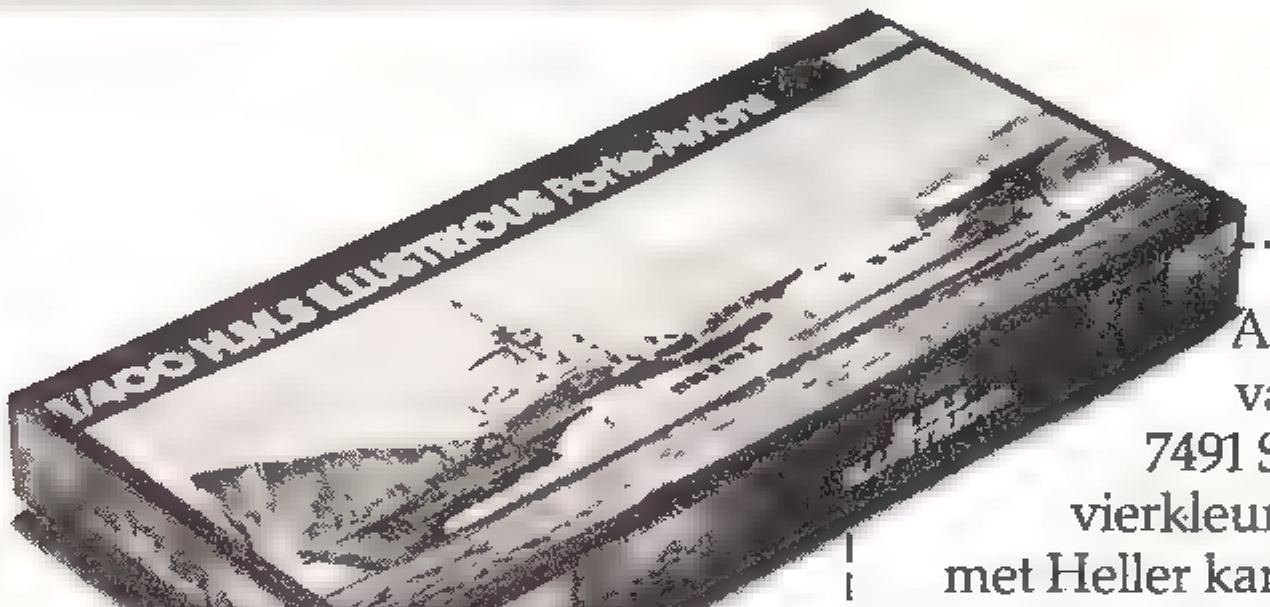

Heller

Tot in de kleinste details.

Als u deze coupon opstuurt, samen met 2 postzegels van 8 F, naar Heller, La Belle-Croixstraat 3 - 7491 Steenkerque, krijgt u van ons een prachtige vierkleurenkatalogus waarin alles is opgenomen wat u met Heller kan bouwen.

Bovendien zit er in dat informatiepakket nog een promotieverrassing waarvan u beslist zal staan kijken.

Naam: ....

Adres: ....

CANNONBALL CARMODY

SAMENVATTING: Cannonball Carmody en Mousey Boggan denken dat het landhuis van Alec Gillie, uitvinder van de Men-Tel, verlaten is. Ze gaan dus binnen in de hoop het kostbare toestel in te pikken, maar ze stuiten op de dochter van de geleerde...

LEONARD STARR

ZOU DE MEN-TEL PASSEN IN... DAT KOF-FERTJE, MOUSEY?
JAZEKER... EN HIJ ZIT ER OOK IN! HET GING ME AAN HET HART DE PLANNEN VAN DR. GILLIE ACHTER TE MOETEN LATEN...
... MAAR IK KON DE SAFE NIET OPENKRIJGEN. MAAR JULLIE ZIJN ZO VRIENDELIJK GEWEEST DAT KARWEITJE VOOR ME TE DOEN...
CANNONBALL! ...
GOAL!
NIET ZO VLUG, MEID! ZO MAKKELIJK KOM JE NIET VAN MOUSEY BOGGAN AF ...
Y-Y-Y-Y-OOOOP!

De eerste in Europa!

Zoiets heb je nog nooit gezien!

in Wavre

Walibi

presenteert de sensationele

TORNADO

Een fantastische attraktie waar je kompleet van ondersteboven gaat

En meer dan 30 adembenemende spektakels en attrakties

De Jumbo Jet, de Wilde Rivier, de Cinema 2000, de avonturen van Kuifje : De Zonnetempel en het Arumbayas-dorp uit Het Gebroken Oor (nieuw), de Roetsjbanen, de Reuze-autoskooter, de Telewaterski enz... Een geweldige dag in het vooruitzicht, in een voortdurende feestsfeer.

UNIEKE FORMULE!

Als de toegangsprijs betaald is heb je de hele dag gratis toegang zo vaak je maar wilt tot de attrakties en spektakels.

NOG SLECHTS ENKELE DAGEN!

In WALIBI tot zaterdag 30 juni :

Elke dag een bromfiets Peugeot te winnen!

publiart

In Walibi **is er altijd wat nieuws te beleven**

Autoweg Brussel-Namen, afrit Wavre.

EEN KNIPOOGJE van Ernst

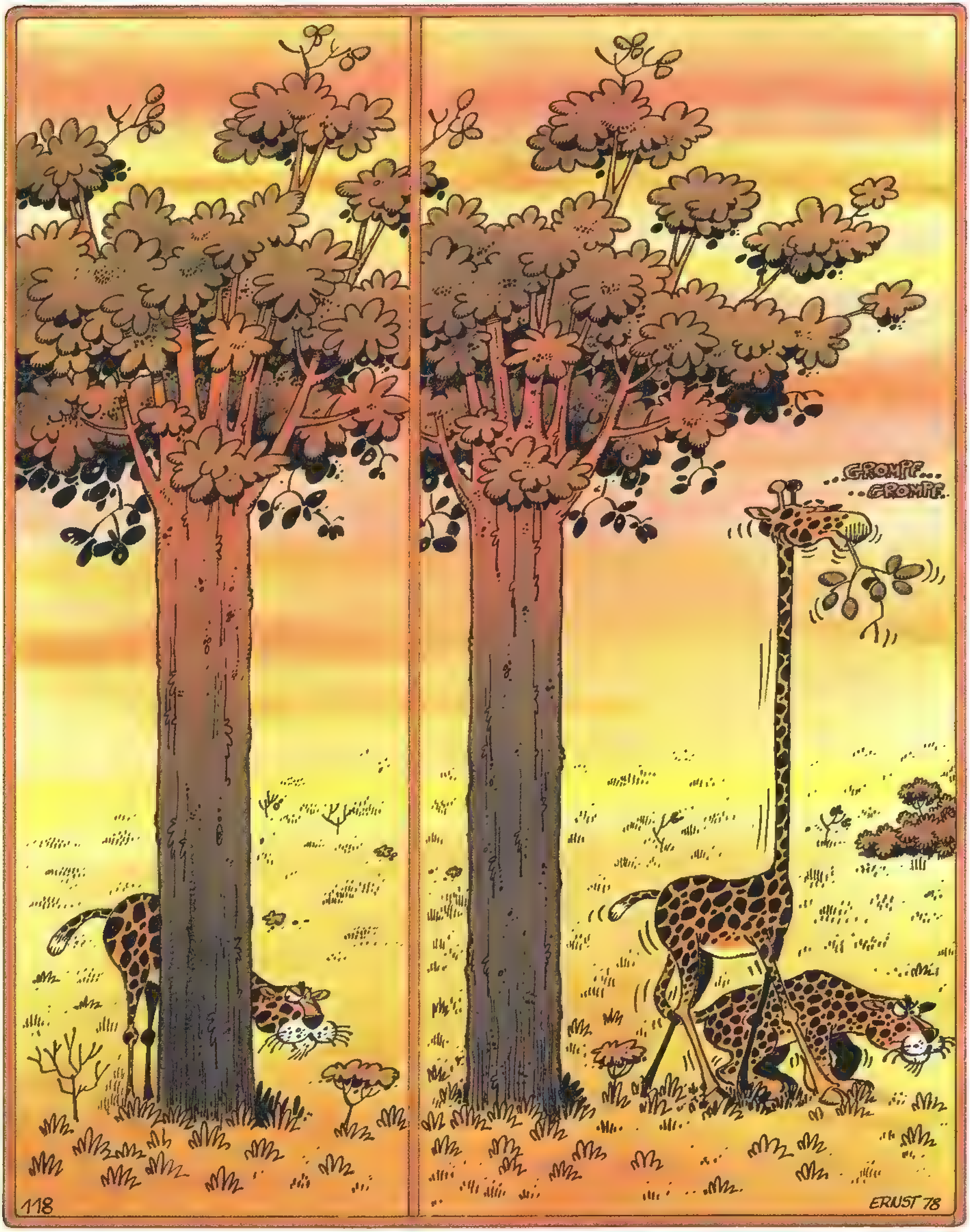

Spoor de vergissingen op

... en win een week vakantie, helemaal gratis, in Italië*

Fantic Issimo

Doe mee aan deze toffe en... makkelijke grote wedstrijd. Spoor de vergissingen of afwijkingen op in de tekening hiernaast, dan heb je al 60 van de 100 punten verdiend. Twee bijkomende eenvoudige vragen kunnen nog eens 30 en 10 punten opleveren.
Ga op speurtocht! De Fantic concessiehouders geven je graag het antwoordformulier (gratis en zonder aankoop-verplichting). Je kunt bij hen ook op je gemak de echte Fantic Issimo bestuderen en zo ontdekken wat er niet klopt in de tekening. Je vindt alle bijzonderheden en het hele reglement in het antwoordformulier. En de Fantic agenten helpen je met plezier.

van 10 april tot e.m. 30 juni 1979

*voor de 30 winnaars: reis per vliegtuig, heen en terug naar het Como meer; ter plaatse sportieve ontspanning, zwemmen, varen, inwijding tot het rijden met de Fantic Issimo, onder leiding van fabrieksmoniteurs.

Lijst van FANTIC agenten

AISEAUX - Cresson, rue d'Oignies 198b
ANTWERPEN - Joma, Korte Zavelstraat 10-14
ATHUS - Morosini, rue de Rodange 158
BASTOGNE - Maquille, Place Mac Auliffe 43
BEVEREN-LEIE - Vromoto, Kortrijksesteenweg 206
BRAINE-L'ALLEUD - Mertens, av. Léon Jaurez 69
BRUSSEL - Auto Moto, Berthelotstr. 150
- Meca-Moto, Sterstr. 22 (Ukkel)
- Pierre, Wayez Str. 49 (Anderlecht)
- Service Center n° 2, Handelskaai 44
- Van Heel, Stwg op Haacht, en Gerardstr. 38

EISDEN/MAASMECHELEN - Jordens, Kruindestraat 31
ERPENT - Sonama, Chaussée de Marche 7/9
EUPEN - Cloot-Moto, Oestrasse 4
EVELETTE - Piron, route de Havelange 118
FLENU - Enzo, rue de Mons 92
GENK - Achten en Zn, Mosselerlaan 59
GENVAL - Leclercq, rue des Déportés 34
GREZ-DOICEAU/ARCHENNES - Hanquet, Chaussée des Américains 33
HASSELT - Grauls, St. Truidersteenweg 88
HERENTALS - Baeten, Capucienestraat 15
HERSTAL - J.V.M., rue Hoyoux 118
HUY - Auto Moto Center, rue Godelet
JUSERET - Branle, rue du Centre 34
LEUVEN - Bert, Brusselsestraat 22
LOKEREN - Van Branden, Waasmunsterbaan 54
MECHELEN - Huis Rapido, Adegemstraat 121
MERCHTEM - Vranckaert, Kattestraat 6
MOL - Heurckmans, Guiderbroeck 13
NIVELLES - Vandersmissen, Chaussée de Namur 67
QUIEVRAIN - Palais de la Moto, rue de Mons 88
ST MARTENS-LATEM/DEURLE - Hema-Motors, Klapstraat 76
ROCHEFORT - Albert M., route de Dinant 26
STAVELOT - Mathoul, Pont de Cheneux 2
TOHOGNE - Zone Verte, Longueville 5
TURNHOUT - Matheussen, Renier-Sniedersstraat 74-93
VALENSART - Collard, rue de Virton 76
VIELSALM - Barbette, avenue de la Salm 39
WONDELGEM - Erix-Honda, Gentsesteenweg 73
ZEEBRUGGE - Demaecker, Azorenstraat 9

FANTIC MOTOR

De FANTIC gamma omvat andere modellen, waarover je dokumentatie kunt aanvragen bij de exclusieve invoerder voor België en het Groothertogdom Luxemburg
- S.B.M.A. - MOTO divisie - Hallestraat 157 - 1190 BRUSSEL.

LEGENDE VAN DE ANDES...

DE JONG
LOWENTHAL

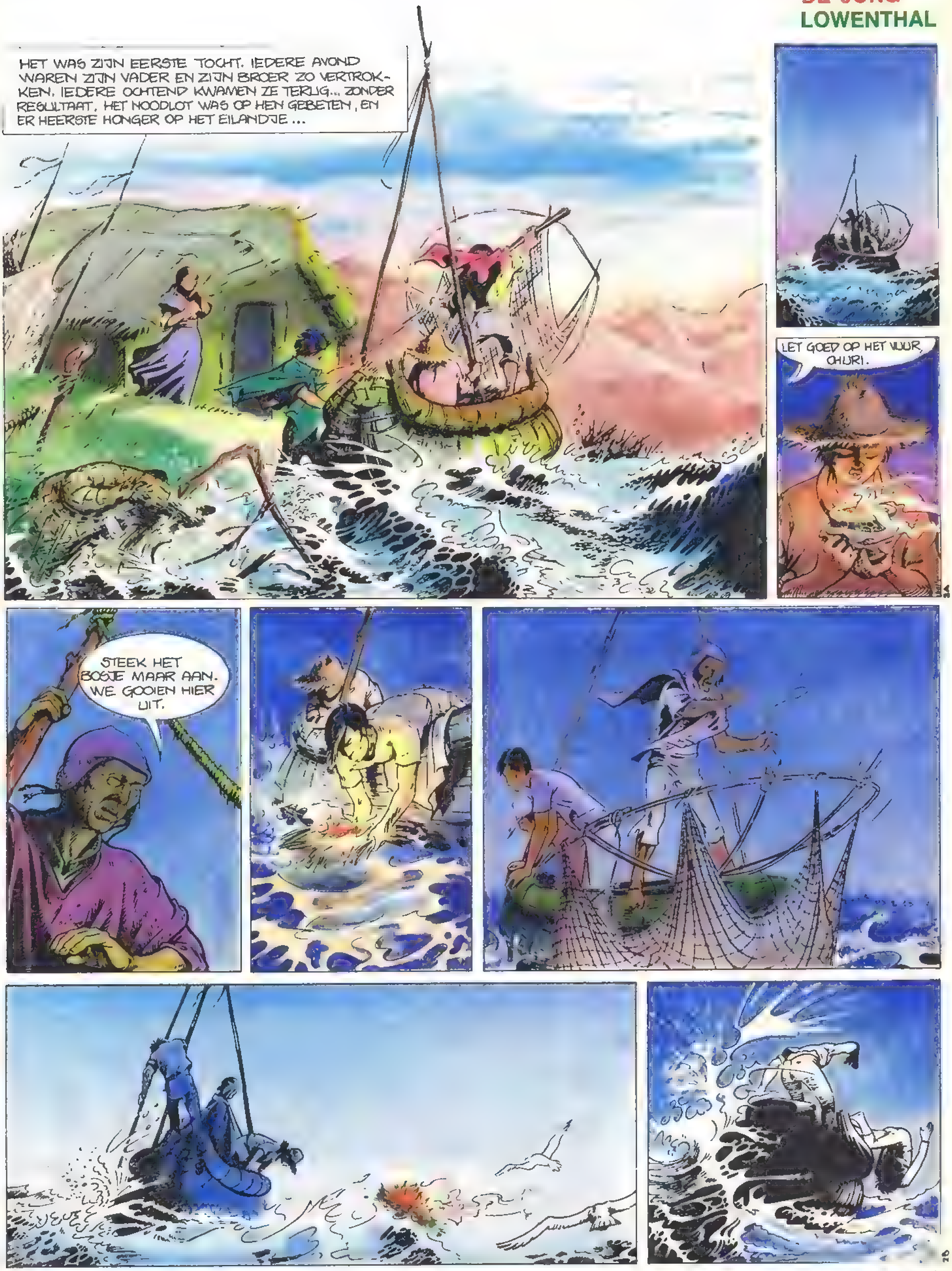

SLA OM

EEN MEERGEEST! GOOI HET NET TERUG, SNEL!
WEES GOED VOOR MIJ, IK HOUD VAN HET MEER
EN IK WIL ER BLIJVEN LEVEN. IK BEN
GEZONDEN DOOR EEN ACHACHILA*
EN IK MOET BIJ HEM IN DE
BUURT BLIJVEN.
* ACHACHILA: GEEST VAN HET TITICACAMEER.
WE GAAN TERUG... JAMMER VAN HET NET EN ONZE VANGST...

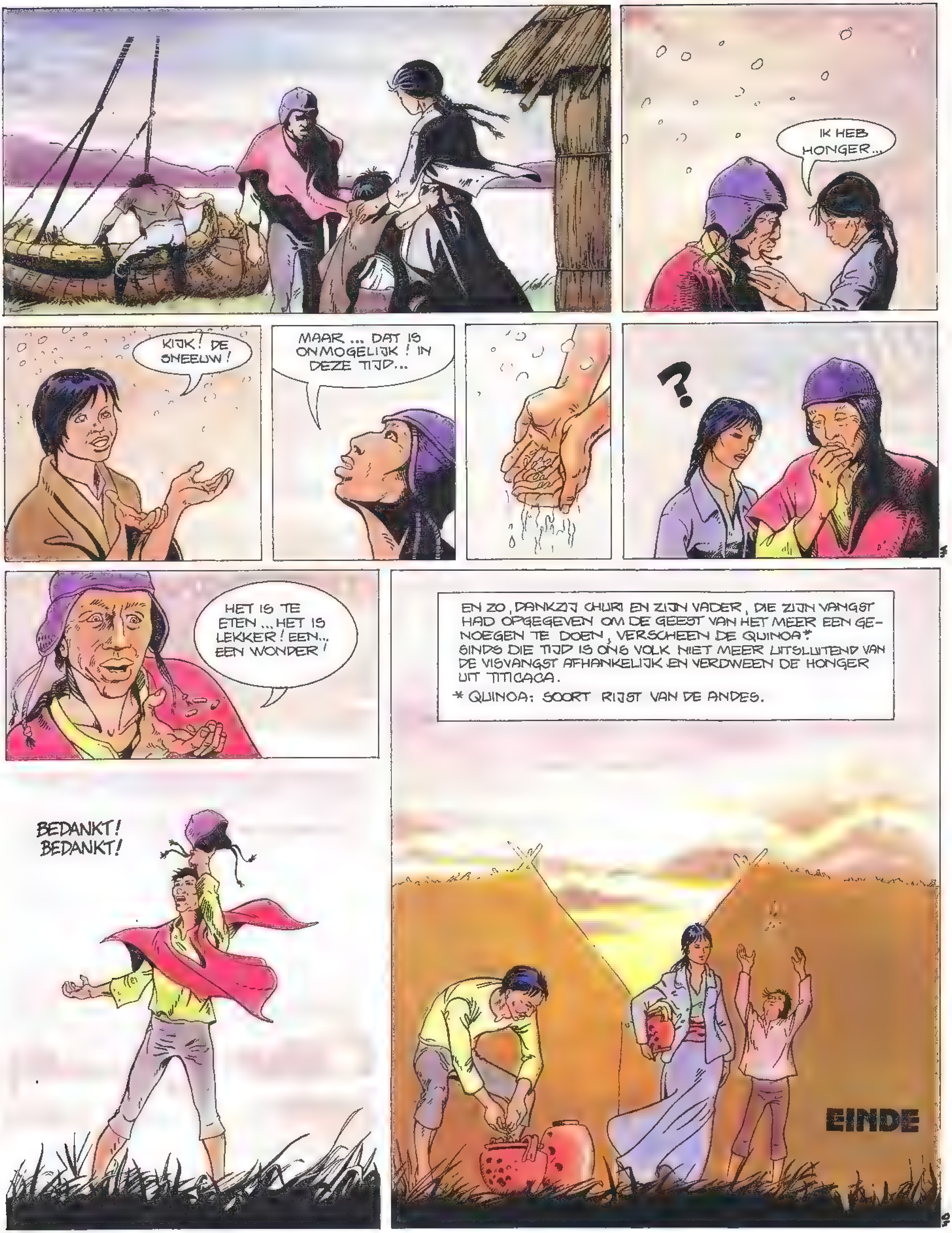
IK HEB HONGER...
KIJK! DE SNEEUW!
MAAR ... DAT IS ONMOGELIJK! IN DEZE TIJD...
?
HET IS TE ETEN ... HET IS LEKKER! EEN... EEN WONDER!
EN ZO, DANKZIJ CHURI EN ZIJN VADER, DIE ZIJN VANGST HAD OPGEGEVEN OM DE GEEST VAN HET MEER EEN GENOEGEN TE DOEN, VERSCHEEN DE QUINOA*.
SINDS DIE TIJD IS ONS VOLK NIET MEER UITSLUITEND VAN DE VISVANGST AFHANKELIJK EN VERDWEEN DE HONGER UIT TITICACA.
* QUINOA: SOORT RIJST VAN DE ANDES.
BEDANKT! BEDANKT!
EINDE

Wie is de beste Kuifje-Weekblad-Kenner in Nederland?

WEDSTRIJD 3

Deze week de 3e ronde. Eén van de drie door ons aangegeven antwoorden is ook nu weer juist.
Oplossingen, op een briefkaart s.v.p., moeten ditmaal vóór 1 augustus a.s. bij ons binnen zijn!
Dit keer gaan de vragen over de z.g. «bij-figuren». Vaak hebben onze hoofdrolspelers biu het beleven van hun avonturen, uitstekende hulp of... last van figuren die telkens weer opduiken. Zoals bijv. Professor Zonnebloem en Haddock bij Kuifje en Enak bij Alex. Er zitten echt een paar pittige vragen bij, dos zoeken maar weer. Veel succes!

Wij hebben jullie gewoon wat extra-tijd gegeven in verband met de vakanties.

VRAGEN??

11. Buddy Longway en Chinook krijgen een zoon genaamd...
    a) Jari
    b) Jeremie
    c) Wapi
12. Hubert van Bladerdeeg zwaait met de krijgsbijl in een avontuur van
    a) Chick Bill
    b) Comanche
    c) Hoempa Pa
13. De kat waar Dommel nogal eens moeite mee heeft, luistert naar de naam....
    a) Balthazar
    b) Kathleen
    c) Semafoor
14. Kanunnik Porfirius van Takkeweer is de peetoom van...
    a) Clifton
    b) Domino
    c) Mr. Magellan
15. Al Russel en Brock zijn een duo dat aardig wat schade aanricht. Brock, de doorzetter, is een...
    a) Pool
    b) Rus
    c) Tsjech

Redactie Kuifje Nederland, postbus 60, 3417 ZH Montfoort

DOMMEL

DUPA

EEN KLUIF VOOR DOMMEL! EEN GEWELDIG LACHSUCCES, DIT NIEUWE ALBUM VAN DOMMEL!

Dit is mijn testament. na een vlekkeloos begin op een cruise, stootten we op een oude, zeer bemoste mijn, en vloog de hele zaak in de lucht, zodat iedereen in de plomp terechtkwam en zich vastgreep aan wat maar drijven wou. Ik geloof dat mijn uur gekomen is en als Balthazar daar lol om heeft als hij het te weten komt, laat iemand hem dan een trap geven uit mijn naam Ik laat mijn mand en al mijn botten na aan Semafoor. Dommel
HELP!
SLURP.
VERDORIE! HEB IK NIET AAN GEDACHT! IK HEB GEEN FLES! TROUWENS, ALS IK ER EEN HAD, HAD IK NOG MOETEN ZORGEN DAT IK AAN EEN KURK KWAM! JASSES!
WAT DOE JE IN ZO'N GEVAL?
IK KAN HEM ALLEEN MAAR VASTSPELDEN AAN DE MAST. DAN VINDEN ZE HEM WEL NAAST MIJN GEHEEL VERMAGERD SKELET.
WACHT EVEN! EEN KIST! MISSCHIEN BEN IK GERED!
POC
EN IK HEB OOK GEEN POSTZEGEL!...
POSTES

DUPA, DENAYER, ERNST, GERI, TURK, PAAPE,

HOP, PAARDJE HOP!

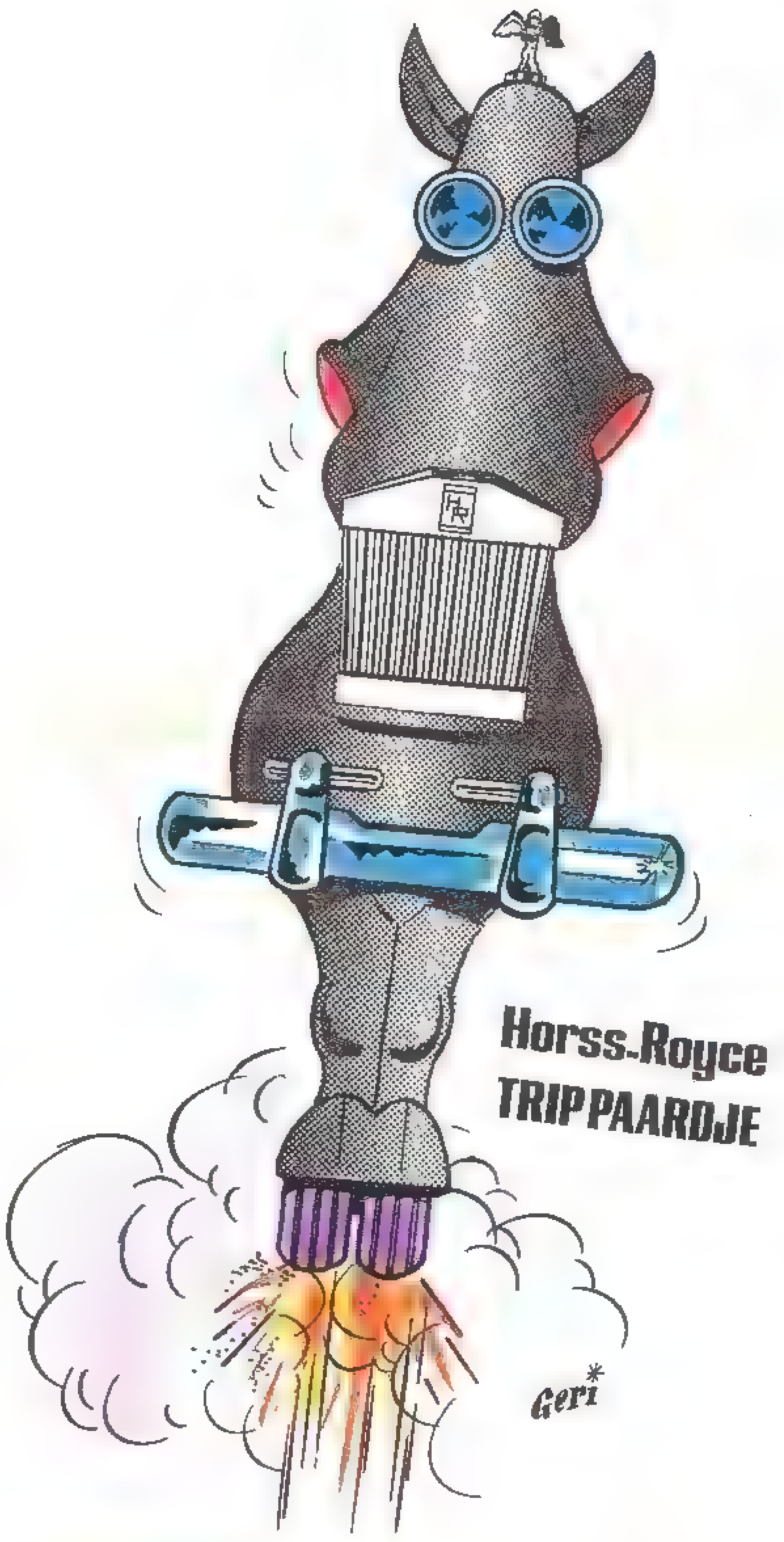

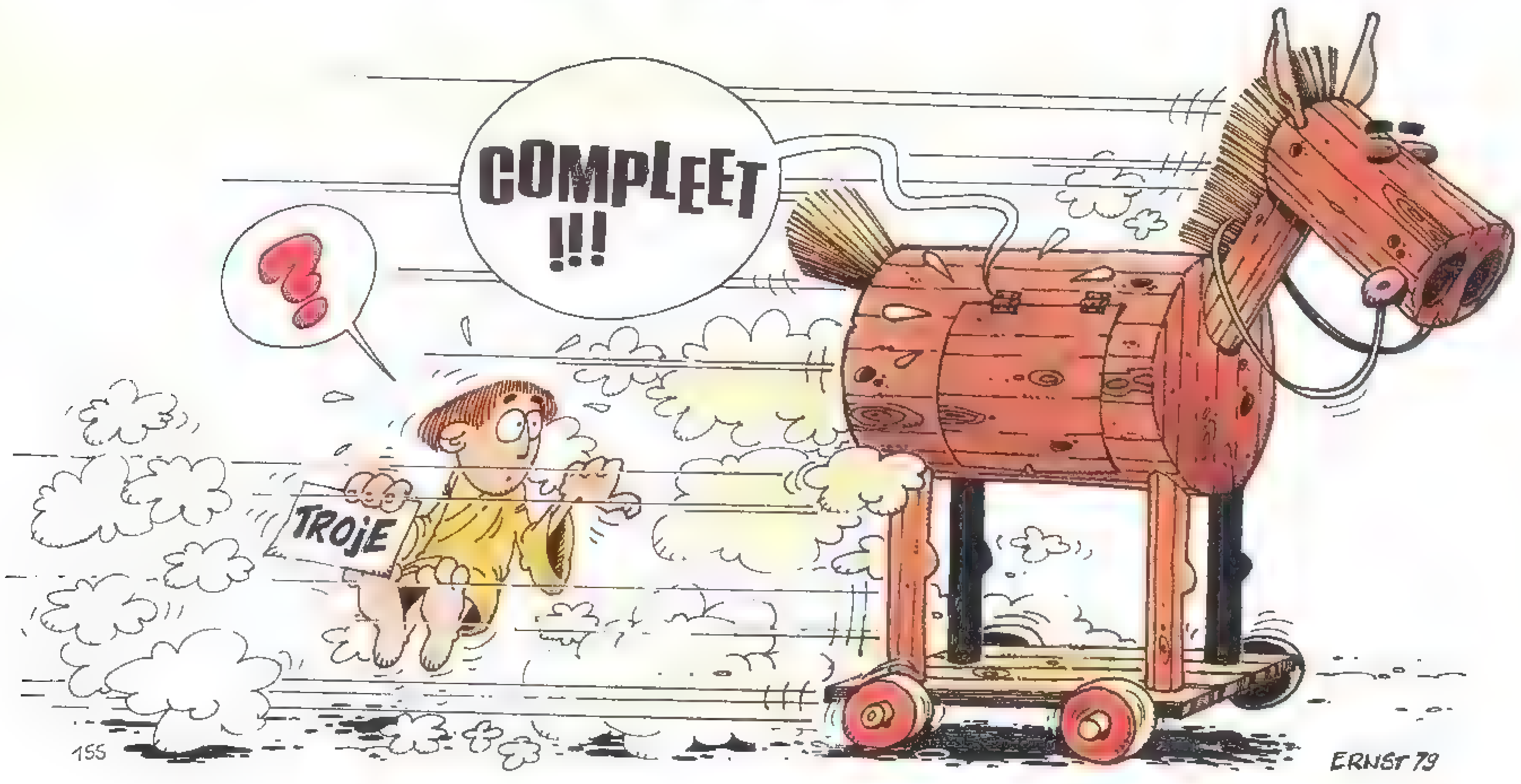

KRISTAL PAARD

PENVRIENDEN GEZOCHT

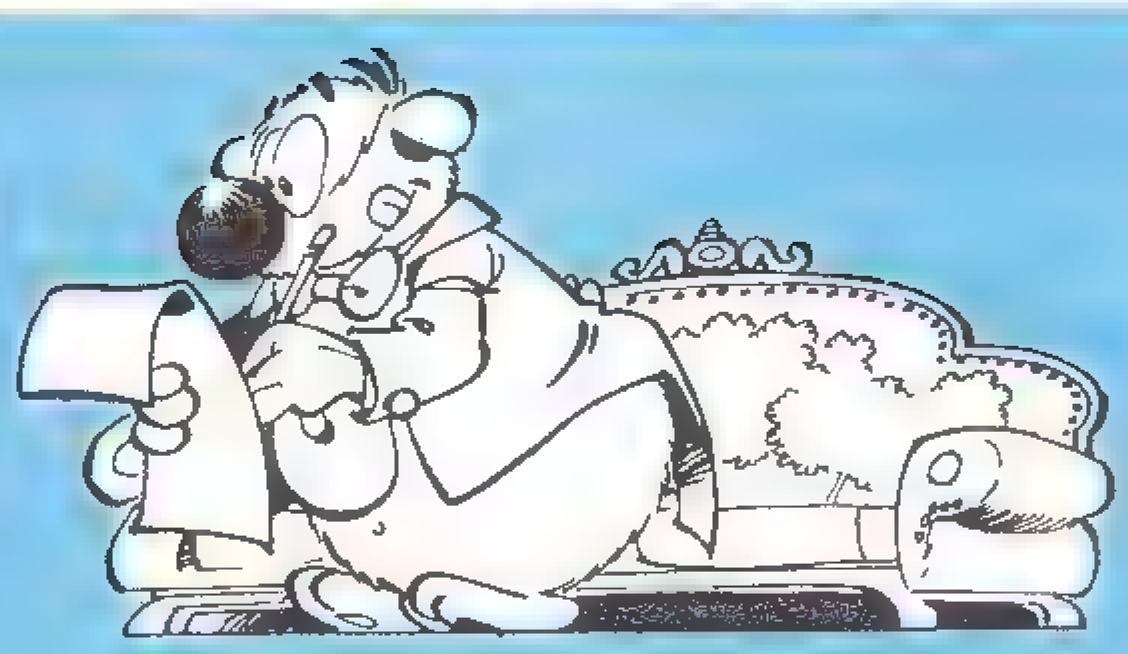

Ik ben 10 jaar en wil erg graag met iemand pennen. Ik spaar kaarten van paarden en alles wat met paarden te maken heeft. We hebben zelf ook een paard, een alfbloed Arabier en zijn naam is Malliebrook.
Corina Verbraak
Zuidlaan 1
4841 BJ Prinsenbeek

I'm a girl and 16 years old. I would like to correspond with boys or girls in my age or more. I can write in English. My hobbies are: reading books, swimming, painting)drawing). I hope that someone will write!
Ronit Hasman
Visman 70
Givatime
Israël

ZOEKERTJES

Wie stuurt mij 50 verschillende postzegels uit allerlei landen? Je krijgt er ook weer 50 voor terug.
Eric Fischer
Overheicop 80
4145 KV Schoonrewoerd

Ik maak graag gebruik van uw Lezershoek. Ik zoek namelijk foto's, posters van ballet en filmsterren. Verder zoek ik ook knipsels over archeologie.
Yoke Dieters
J. v.d. Doesstr. 2b
2518 XN Den Haag

VOGELS DIE JE ZELF KUNT ZIEN

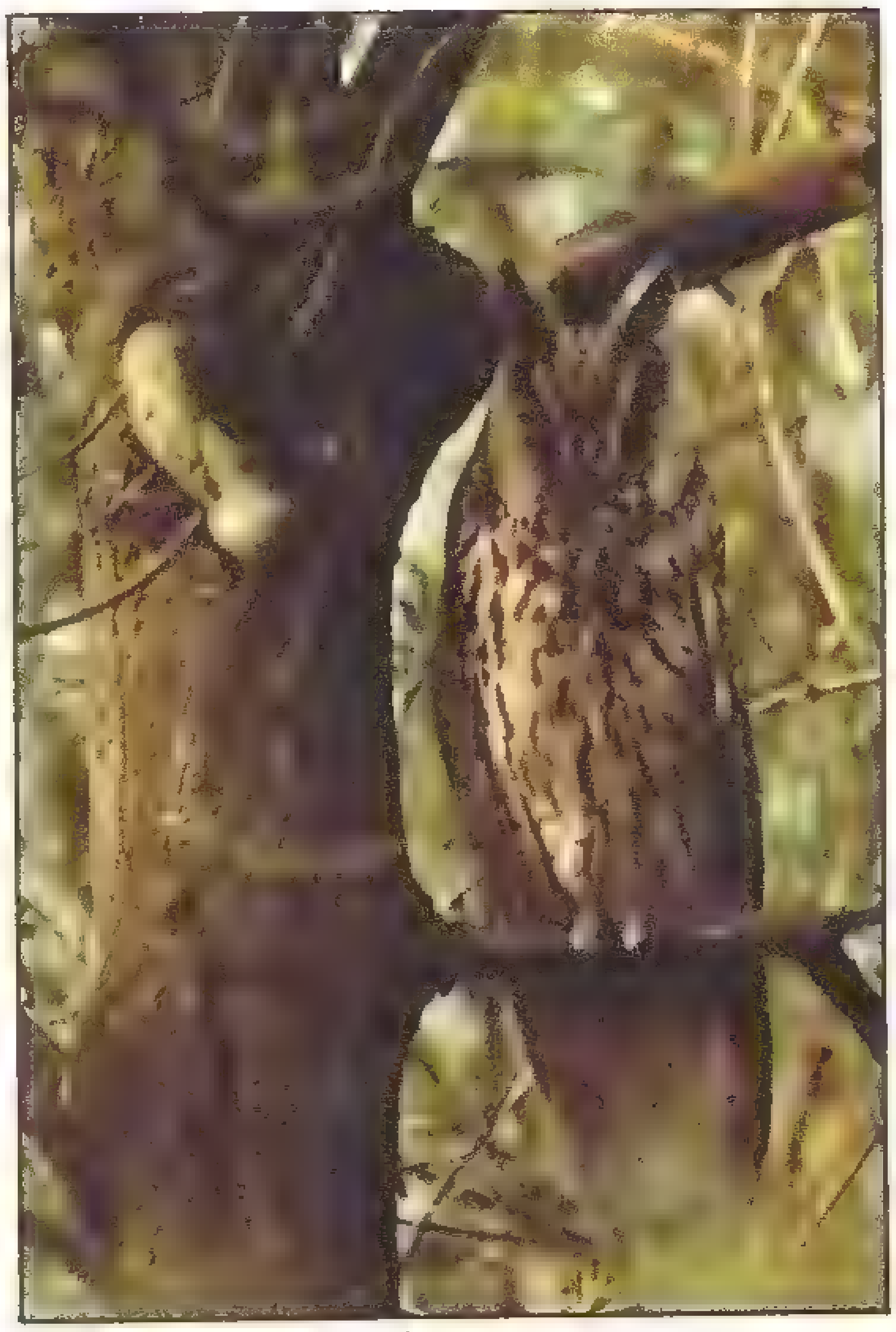

DE RANSUIL

Je denkt misschien, een Ransuil is toch een nachtvogel. Die zul je wel weinig te zien krijgen. Dat is niet waar. Overdag zijn er genoeg Ransuilen te zien. Ze komen zelfs voor in parken die in de stad liggen. Zo houden ze ervan om lekker in 't zonnetje te zitten met half dichtgeknepen ogen.
Die pluimen aan z'n kop zijn géén oren. Die liggen, net zoals bij alle vogels, in zijn kop. Maar ze worden wel „oorpluimen" genoemd.
Jagen doen Ransuilen wel 's nachts en het is spannend als je, in het halfdonker, opeens zo'n geruisloze schaduw tussen de bomen ziet zeilen. Hun voedsel bestaat grotendeels uit grote insekten en muizen.
De onverteerde botjes en haar vind je terug in de „braakballen" die je, als je goed zoekt, onder bomen kunt vinden.
De meeste Ransuilen in Nederland zijn standvogels, dat wil zeggen dat ze ook in de winter in ons land blijven.

Milky Way is licht en luchtig, dat kan er altijd tussendoor.

JONATHAN

COSEY

SAMENVATTING: In de hut waar Jonathan en Droïma wachten op het vertrek van de soldaten, is hun blanke lotgenoot in slaap gevallen. Sympathieke Chinezen brengen hen te eten en te drinken...

SLA OM

Douniacha, lang geleden

KOM MEE NAAR HET HART VAN DE HIMALAYA MET MIJN NIEUW ALBUM: DE WIEG VAN BODHISATTVA
Vrouwen, kinderen, een paar oude mannen, en overal die soldaten...
De mannen zijn naar het front gestuurd of naar andere provincies om te werken. Ze zeggen dat er nu voor iedereen te eten is... Ongetwijfeld een hele vooruitgang...
Maar wat een bloed is er vergoten!...
20
wordt vervolgd

HERDENKING UNIE VAN UTRECHT

vervolg

Ondertekening van de Unie van Utrecht, Gent, Stadsarchief.
Jan van Nassau zette als eerste zijn naam onder het document.

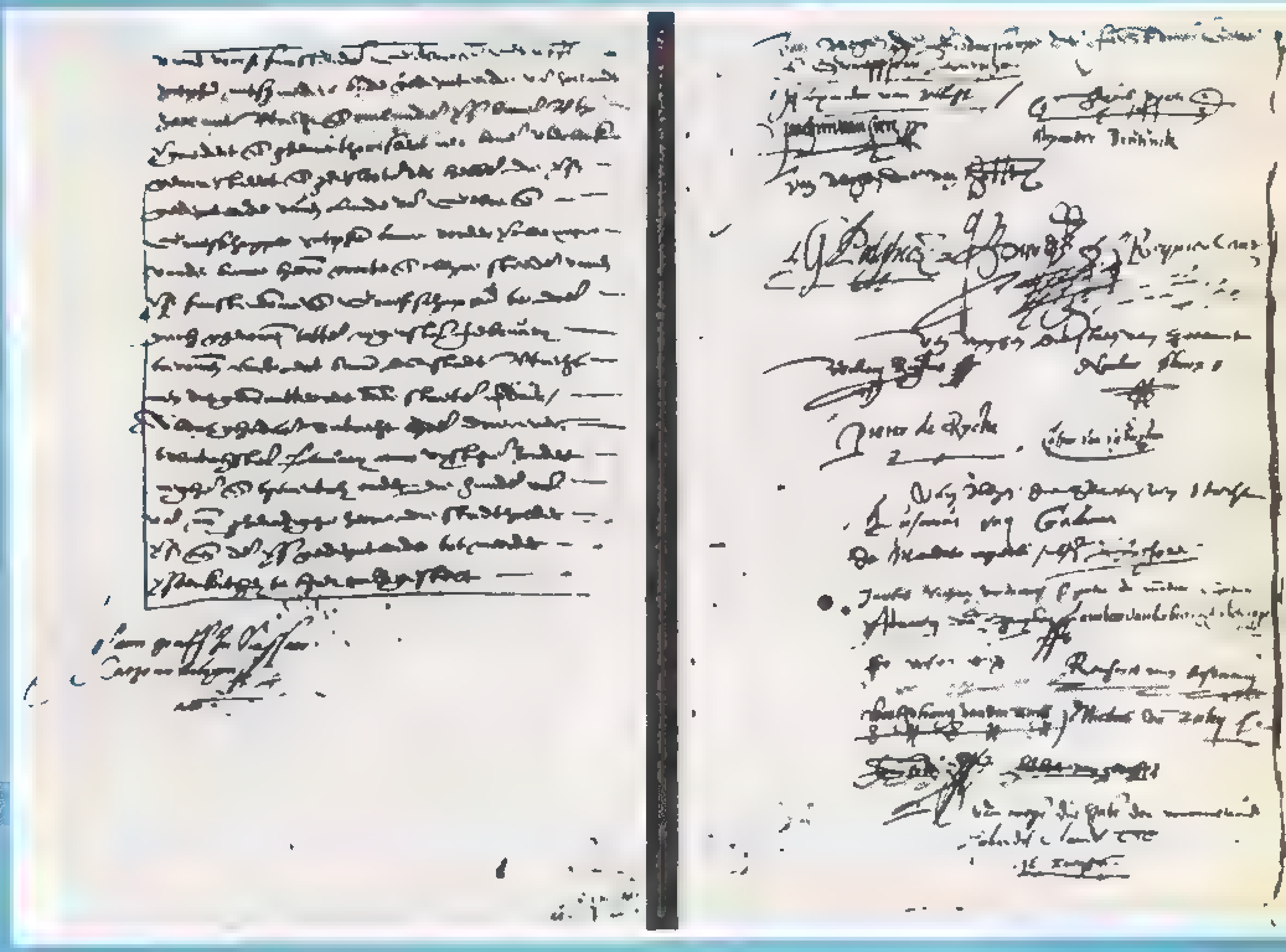

DE PACIFICATIE VAN GENT

Na de dood van Requesens sloegen Spaanse soldaten, die lange tijd niet betaald waren, aan het muiten. Op 8 november 1576 sloten de Zuidelijke gewesten, die veel te lijden hadden onder de oorlog, buiten Filips om, vrede met Holland en Zeeland: de Pacificatie van Gent. De ondertekenaars eisten het vertrek van de Spaanse troepen en meer invloed op het landsbestuur.

DE RELIGIE ALS STRUIKELBLOK

De Pacificatie bracht slechts een wankele vrede. De paragraaf over de religie was erg vaag. Spoedig ontstond hierover onenigheid tussen Holland en Zeeland, en de overige gewesten. Op aandrang van Parma, de nieuwe landvoogd, sloten enige Zuidelijke provincies zich, bang voor verbreiding van het Calvinisme in hun gebied, aaneen bij de Unie van Utrecht (6 januari 1579). Zij bereikten in de lente een gunstig vredesakkoord met Spanje.

DE UNIE VAN UTRECHT

Zo was de situatie toen enkele Noordnederlandse gewesten op aansporing van Jan van Nassau, de stadhouder van Gelderland, de Unie van Utrecht sloten. Deze Unie was een defensief bondgenootschap, vooral tegen Spanje. De ondertekenaars maakten de volgende afspraken:

1. De gewesten blijven eeuwig met elkaar verbonden alsof zij slechts één land zijn en zullen elkaar met «lyf ende goet» bijstaan.
2. Binnen het verbond behouden de gewesten nagenoeg hun zelfstandigheid.
3. Beslissingen over oorlog en vrede en over de hoogte van de algemene belastingen worden met algemene stemmen genomen: in overige gevallen beslist de meerderheid van de gewesten.
4. Er komen algemene belastingen ter bekostiging van de defensie.
5. Er komt een gemeenschappelijk leger van alle weerbare mannen (volksleger).
6. Op het punt van de religie wordt gewetensvrijheid toegestaan maar geen vrijheid van eredienst. Daarover zullen de gewesten ieder voor zich beslissen.

Zo verdedigde de Unie juist die zaken, die Filips onaanvaardbaar vond en bestreed: de gewestelijke zelfstandigheid en gewetensvrijheid op religieus gebied.

Pamflet tegen de hervorming.
Rijksprentenkabinet, Amsterdam.

BIJ DE UNIE GEEN SCHEIDING TUSSEN NOORD EN ZUID

Veel Brabantse en Vlaamse steden sloten zich later in het jaar 1579 bij het bondgenootschap aan.
Zij waren maar kort lid. Eén voor één moesten ze voor Parma, die een offensief inzette van Spaanse zijde, capituleren: het rijke Antwerpen viel in 1585. De scheiding tussen Noord en Zuid — tussen het latere Nederland en België — was het gevolg van een nog vele jaren voortdurende strijd. Zij was niet het resultaat van de Unie-sluiting.

OP ZOEK NAAR EEN NIEUWE LANDSHEER

Al kort voor de Unie van Utrecht zochten de gewesten in plaats van Filips II, die zij in 1581 afzetten, een nieuwe landsheer in het buitenland. Deze heer moest een welgevulde geldbuidel hebben en beschikken over eigen troepen, die hij in kon zetten ter verdediging van het bondgenootschap. Willem van Oranje bleef ondertussen wel de feitelijke leiding behouden. Hij werd in 1584 door Balthasar Gerarts vermoord.

HET ONTSTAAN VAN DE REPUBLIEK

De experimenten liepen op niets uit. Anjou, de broer van de Franse koning, die als eerste werd gevraagd, presteerde weinig en verslond geld. Daarna kwam Leicester in naam van Elizabeth van Engeland. Hij was een fanatiek Calvinist met tyrannieke trekjes. Uit armoede besloten de gewesten in 1588 maar het hoogste gezag in eigen hand te nemen. De Republiek der Verenigde Nederlanden was pas nú een feit en nog niet bij het sluiten van de Unie van Utrecht.

OORLOG EN WAPENSTILSTAND

De oorlog ging intussen door. De kansen keerden. Een «onoverwinnelijke» Spaanse vloot — de Armada — die Engeland en de Republiek op de knieën moest krijgen, ging roemloos ten onder. De nieuwe stadhouder, Maurits, een bekwaam veldheer, nam gesteund door Oldenbarnevelt het initiatief. Hij snoepte het meest noordelijke deel van Brabant weer van de Spanjaarden af en veroverde een aantal steden in de oostelijke en noordelijke gewesten. Maar na verloop van tijd boekte geen van de partijen nog wezenlijke resultaten. In 1609 sloot men dan ook een wapenstilstand: het Twaalfjarig Bestand. De Republiek werd door Spanje in feite als zelfstandige staat erkend. De officiële erkenning liet op zich wachten tot de Vrede van Munster in 1648.

OP DE DREMPEL VAN DE GOUDEN EEUW: 1609

Een flinke pauze in de strijd tegen de Spanjaarden kon de Republiek best gebruiken. De oorlogkosten drukten zwaar. Overigens had de economie een aardige injectie gekregen. Vooral na de verovering van Parma waren namelijk duizenden uit het Zuiden weggetrokken naar het vrije Noorden, veelal om religieuze redenen. Naast een groot contingent arme werklozen, kwam een klein groepje steenrijke Brabanders en Vlamingen hier zijn geluk beproeven. De Republiek had zijn Gouden Eeuw niet in de laatste plaats aan deze nieuwkomers te danken.

wordt vervolgd

MOP VAN DE WEEK

«Weet je dat de Belgen geprobeerd hebben in Brussel een bus op te blazen?»
«Dat was toch mislukt?»
«Ja, want ze hebben hun mond verbrand aan de uitlaat!»

Jan Koenen
Kellendonkstr. 13
Arnhem

HUMOR met VICQ en GODI

BERNARD PRINCE

SAMENVATTING: Om het kleine vliegtuig te laten opstijgen, heeft Kaller zijn leven geofferd Het toestel verwijdert zich nu snel van het strijdtoneel.

DE VAL MET DE 100.000 SPIESEN

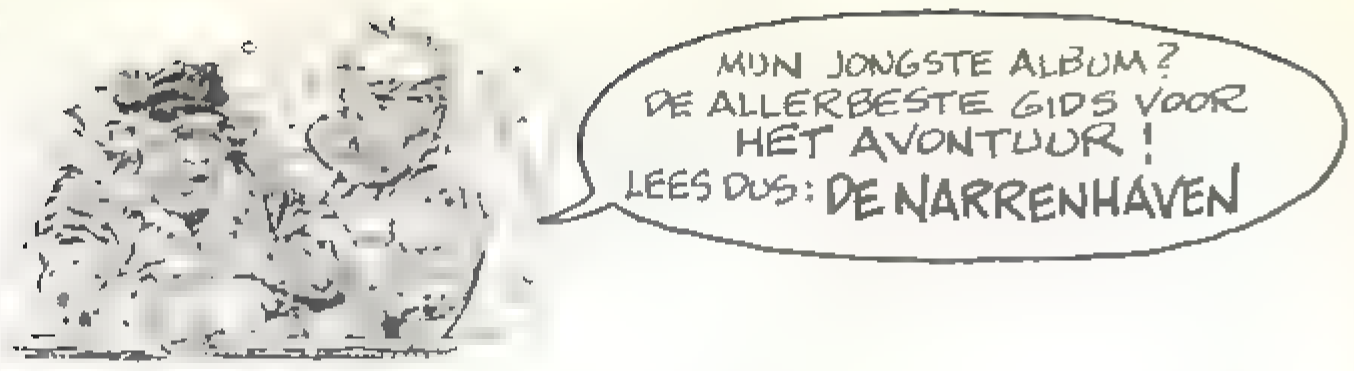

wordt vervolgd

HUP VOOR HET WEEKBLAD KUIFJE!

Ja, het gaat over de Cyclocampus-Challenge! En de Cyclocampus is het grootse jeugdfeest dat in België georganiseerd wordt. Het is nog niet te laat om je te laten inschrijven voor het team dat de kleuren van het WEEKBLAD KUIFJE zal verdedigen!
Heb je nog niet geantwoord op de Cycloballoon-wedstrijd die verschenen is in KUIFJE nr. 24? Doe het dan nu direct en misschien heb je nog een plaats in een van de acht teams, die twee dagen lang de kleuren van het blad zullen verdedigen in de «Challenge» van de Cyclocampus in Nieuwpoort.
Onze Cycloballoon-prijsvraag (zie KUIFJE nr. 24) geeft aan 192 lezers de mogelijkheid GRATIS deel te nemen aan de Challenge!
Waarom 192? Er worden acht teams van 24 jonge mensen tussen 16 en 20 jaar gevormd die iedere dag, en dat gedurende acht dagen, 19 andere jonge teams zullen ontmoeten. Die acht teams — een per dag — zullen de kleuren van KUIFJE dragen en dus verdedigen!
Iedere dag krijgen de leden van de winnende ploeg een bromfiets.
Dat is lang niet alles! De winnende ploegen nemen de laatste dag deel aan de grote finale om de «Gouden Cyclocampus» te winnen en een veertiendaagse reis naar Noord-Afrika in de Paasvakantie 1980.

En zo gaat het voor een lid van het KUIFJE-TEAM:

1°) Iedere «speler» blijft twee dagen onze gast in Nieuwpoort om deel te nemen aan de Cyclocampus-Challenge.
N.B. De Cyclocampus duurt 10 dagen van 19 tot 28 juli, maar de Challenge duurt slechts 8 dagen (+ 1 dag voor de Super-Challenge).
2°) Stel je nou even voor dat een speler meedoet met het eerste KUIFJE-TEAM op 20/7:

★ 1e dag:

— hij komt op de Cyclocampus op 19/7 's ochtends tussen 9 en 10 u.
— wordt welkom geheten door een hostess van het Kuifje-onthaalkantoor bij de hoofdingang (meer details in een volgend nummer).
— men stelt hem z'n 23 teamgenoten voor.
— hij zoekt z'n uitrusting uit en test het:
 — T-shirt met de kleuren van KUIFJE (die hij z'n leven lang zal bewaren!)
 — een spiksplinternieuwe brommer + een helm (die worden hem geleend).

— de hostess neemt die spullen 's avonds en bergt ze op.
— nu zit hij net als de andere teammakers op z'n machine en maakt een eerste proefrit.
— heeft hij geen rijbewijs dan zal een instructeur hem eerst en vooral leren wat hij weten moet. Een plaats om te oefenen is voorzien.
's Middags een lichte maaltijd (lunch packet) die 's morgens door de hostess wordt gegeven. Na de middag allerlei oefeningen en de nodige rondjes draaien.
Vrije tijd tussen 17 h 30 u en 19 u voor een bezoek aan de Cyclocampus met alle attracties, de Kuifjestand, eethuisjes enz.
De hostess zorgt ervoor dat het team om 19 u een avondmaal heeft aan een tafel met de kleuren van KUIFJE!
Om 21 u — voor wie niet moe is — show met o.m. Plastic Bertrand, Gérard Lenorman, Dave en vele andere bekende sterren. Iedere avond een internationale vedette!

★ 2e dag:

— ontbijt samen met de instructeurs.
— en dan komt het grote moment: de wedstrijd!
Zeg aan je ouders dat ze zich geen zorgen hoeven te maken. Het gaat niet om snelheid, maar om behendigheid en vooral om de komische situaties. Immers, André Lange, de man van «Spel zonder Grenzen» heeft de touwtjes in handen!
In het totaal 10 Challenge-Spelen:
— slakkenrace
— vakantiereis
— brommerpostbode
— defecte bougie
— brommer-spuitgast
— elektronisch oog
— brommer-bar
— shopping
— brommer-bal
en gymkhana...
'S Middags een welverdiende lunch, nadien de laatste spelen en de uitreiking van de prijzen!
Vrije tijd om een bezoekje te brengen aan alles wat je de vorige dag niet gezien hebt.
Attentie: de deelnemer mag gratis de avond-shows bijwonen. Maar na de uitreiking van de prijzen maakt hij geen deel meer uit van het KUIFJE-TEAM of van de Cyclocampus en zal hij dus zelf voor zijn avondmaal zorgen. Terugkeer naar huis of logies (als hij ook nog de volgende dag wil blijven) zijn te zijnen laste.
De winnaars van de CYCLOBALLOON-PRIJSVRAAG krijgen individueel een briefje van ons. Ze kunnen ons dan meedelen welke dag ze aan de Challenge willen deelnemen.

CYCLOCAMPUS

EEN GEWELDIG JEUGDFEEST!

Cyclocampus is het grootste jeugdfeest dat je ooit hebt gezien!
Van 19 tot 28 juli allerlei attracties, spel, sport en show voor duizenden jongelui en dat van 10 tot 20 u. Waar? In Nieuwpoort aan de Belgische kust.
Voor gym, cross en lopen, voetbal, atletiek en dansen zal Bloso zijn medewerking verlenen. Het Belgische leger stuurt parachutisten die vele stunts zullen uitvoeren.
De skate-board Federatie heeft Amerikaanse kampioenen uitgenodigd om demonstraties te geven en instructeurs om lessen te geven aan wie skate-board wil leren rijden of wie zich wil perfectioneren in deze sport. De «Djiguits» Kozakken met hun spectaculaire acrobatieën te paard, zullen tweemaal per dag optreden. En verder nog: precisieparachutesprongen, het opstijgen van bestuurbare luchtballons, demonstraties met deltaplane etc.
Er is folklore, cabaret, filmprojecties, shows, vuurwerk!
Er zijn tentoonstellingen en er is een KUIFJE-stand.
Bovendien: tien dagen lang een disco-wedstrijd voor al wie denkt dat hij een tweede John Travolta is.
Iedere avond zal een internationale vedette optreden: Will Tura, Gérard Lenorman, Dave, Plastic Bertrand, etc.

Radio en televisie zijn vanzelfsprekend present!
Alle dagen de «Challenge», het Cyclocampus-Spel uitgekiend door André Lange, de man die ook «Spel zonder Grenzen» in elkaar zet.
CYCLOCAMPUS wordt dus wel een groots jeugdfeest!
Is het een toeval dat dit feest georganiseerd wordt in 1979, jaar dat zoals je heel goed weet door de UNESCO werd uitgeroepen tot JAAR VAN HET KIND.

Subbuteo® speelgoed en sport tegelijk.
5 miljoen jongeren spelen al overal ter wereld. Zorg dat ook jij erbij komt.
Voor de grote voetballiefhebbers! - Verkrijgbaar bij je speelgoedhandelaar.

Mr. Magellan en Capella

GERI
A.P. DUCHATEAU

SAMENVATTING: In de Andes hebben Capella en Magellan heel onverwacht bondgenoten gevonden. Dat belet de X-gardisten van Thorux echter niet opnieuw tot de aanval over te gaan...

KOSMISCH GEVAAR

SLA OM

wordt vervolgd

Bij onze eerste ontmoeting, krijg je een leuk vriendschapsgeschenkje: op iedere dubbele Miniolisdoos vind je gratis twee kleine diertjes, zoals ik, op sticker met bijzonder amusante glijoogjes (reeks van 12 verschillende dieren).
Wij zijn de Miniolis, de leuke mini-ravioli van Buitoni, de nieuwe vriendjes voor kinderen van 2 tot 12 jaar, en ouder...
Zoals onze grote ravioli-broers, zijn wij uit lekkere harde tarwe vervaardigd met een smeuige tomatensaus en geroosterd vlees. Je krijgt er honger van en een prettig gevoel. Je mama houdt ook van ons: wij zijn erg eenvoudig te bereiden, zeer smakelijk, leuker en niet duurder, en men vindt ons gemakkelijk in de winkels.
Indien je met ons kennis wil maken, toon dan deze pagina aan je mama. Binnenkort zijn we bij jou thuis. Tot weldra.
Miniolis, mini-ravioli voor de kinderen. 't Volstond er aan te denken.
Miniolis
BUITONI
Delby's® N.V.
Food Distributors - Fotografielaan 43-45
2610 Wilrijk - Tel: 031/28.67.17/21 - Telex: 32871
Mens Conseils / Oscar

DOOR JO-EL AZARA SCENARIO VICQ

TAKA TAKATA

UIENHUTSPOT

SLA OM

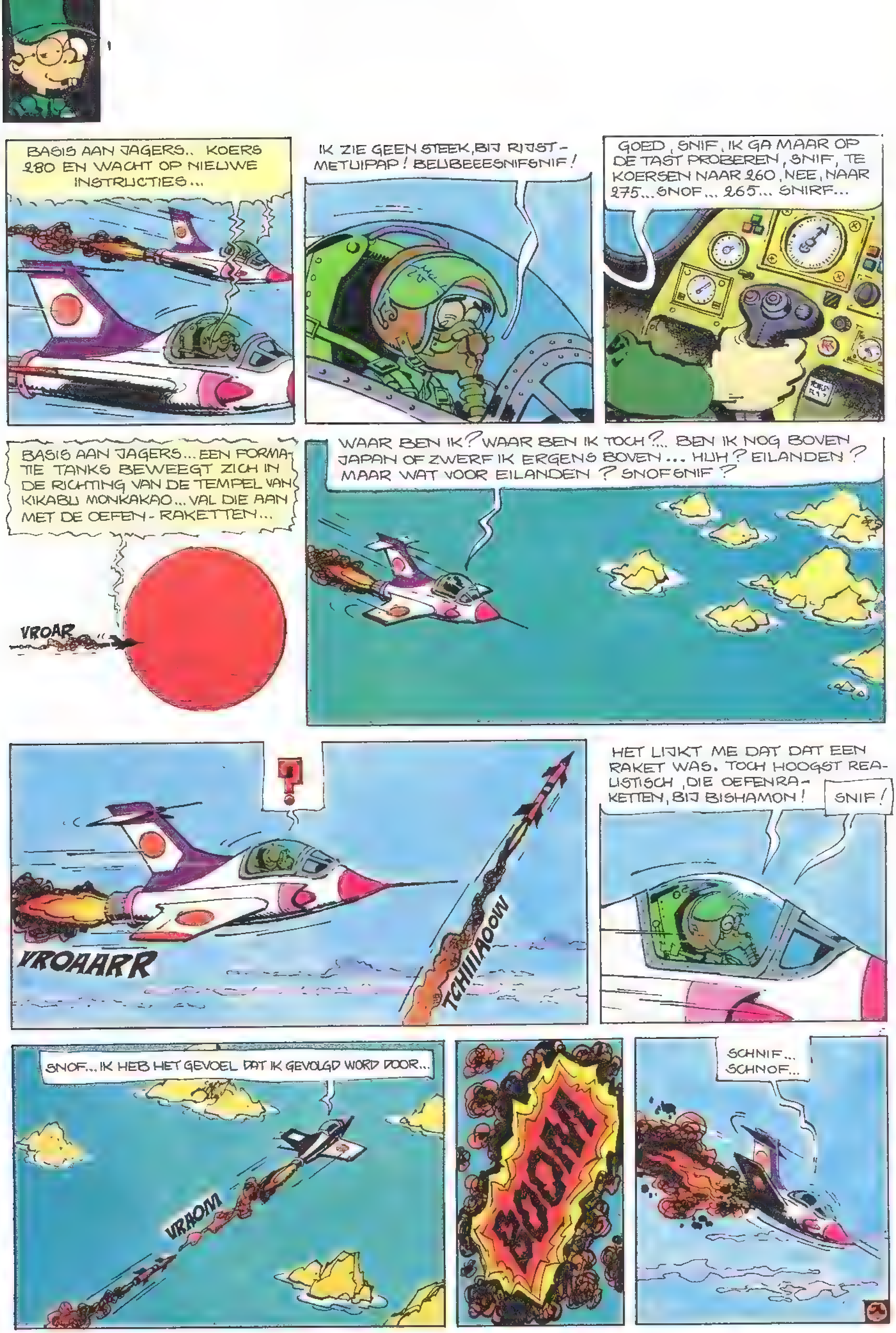
BASIS AAN JAGERS.. KOERS 280 EN WACHT OP NIEUWE INSTRUCTIES...
IK ZIE GEEN STEEK, BIJ RIJST-METUIPAP! BELIBEEESNIFSNIF!
GOED, SNIF, IK GA MAAR OP DE TAST PROBEREN, SNIF, TE KOERSEN NAAR 260, NEE, NAAR 275... SNOF... 265... SNIRF...
BASIS AAN JAGERS... EEN FORMATIE TANKS BEWEEGT ZICH IN DE RICHTING VAN DE TEMPEL VAN KIKABU MONKAKAO... VAL DIE AAN MET DE OEFEN-RAKETTEN...
VROAR
WAAR BEN IK? WAAR BEN IK TOCH?... BEN IK NOG BOVEN JAPAN OF ZWERF IK ERGENS BOVEN... HUH? EILANDEN? MAAR WAT VOOR EILANDEN? SNOFSNIF?
!
VROAARR
TCHIIIIAOOW
HET LIJKT ME DAT DAT EEN RAKET WAS. TOCH HOOGST REALISTISCH, DIE OEFENRAKETTEN, BIJ BISHAMON!
SNIF!
SNOF... IK HEB HET GEVOEL DAT IK GEVOLGD WORD DOOR...
VRAOM
BOOM
SCHNIF... SCHNOF...

GERAAKT! MIJN TOESTEL IS ALS EEN VOGEL MET GEPLUKTE STAART! HET SCHIETEN VAN DEZE JAPANSE ARTILLERISTEN IS HOOGST REALISTISCH!
SCHIETSTOEL...
HOOGST REALISTISCH, DIE SCHIETSTOEL. SNIF!
STOMPH
MOGE DEZE PARACHUTE EVEN REALISTISCH ZIJN!
SNOF...
UITSTEKENDE LANDING, EN, O VREUGDE, IK HUIL BIJNA NIET MEER, BIJ...
SNORF.
BOM
SNIF... SNOF... SLIRF...
KAMERAAD VLIEGER, HUILEN HELPT JE NIKS! JE HEBT HET SOVJETLUCHTRUIM GESCHONDEN DOOR BOVEN DE KOERILEN TE VLIEGEN, EN DAT IS HEEL ERNSTIG, HONDERDDUIZEND SAMOVARS!
SNIF..
WEET JE WAT VOOR STRAF WIJ OPLEGGEN AAN WIE DAT DOET, KAMERAAD VLIEGER? WE ZETTEN ZE AAN HET WERK! HUP! RICHTING KEUKEN!
DAWAÏ!
SNIF SNIF
BAF
AAN DE SLAG! ALS JE KLAAR BENT MET SCHILLEN MAG JE TERUG NAAR HUIS, KAMERAAD VLIEGER!
EERBIEDWAARDIGE MOEDER! NOG MEER UIEN! IK WIL ER UIT, UIT DIE UIENPLAAG!
AZARA 79 SCEN: VICQ

Einde

RIK RINGERS

TIBET
A.P. DUCHATEAU

De geest van de alchemist

SAMENVATTING: Terwijl Baardemakers aan Rik uiteenzet dat méér dan één man misschien redenen had om de notaris uit de weg te ruimen, wordt Nadine in het park ontvoerd door «de bultenaar»...

SLA OM

wordt vervolgd

LEZERSHOEK

Hallo vrienden,

In de maand juni heerst er in Nederland de examenroes. Zij, die hun schooljaren af gaan sluiten, zitten te zwoegen en te steunen boven hun examenopgaven en in hun handen staat het zweet van de zenuwen. Velen onder jullie hebben het misschien al achter de rug en weten gelukkig waar ze aan toe zijn. Ik kan me, de dag dat ik eind-examen moest doen, nog herinneren als de dag van gisteren! Hoewel dat al weer een aantal jaren geleden is, weet ik nog heel goed dat het bloedheet was die dag. Al een paar dagen liep ik rond met maagpijn en met het idee dat ik het beslist niet zou halen. De meesten van mijn klas waren al op geweest en gezakt, vandaar het feit dat de moed me heel diep in de schoenen gezonken was. Want waarom zou ik het dan wel halen? Enfin, toen de dag eindelijk aangebroken was, hield mijn vader een — kop op joh, je haalt het wel — praatje, terwijl mijn moeder druk in de weer was met sinaasappelsap en roggebrood, om me op de been te houden. Gelukkig begon ik met Engels, een vak waar ik het volste vertrouwen in had en naarmate dat eerste uur verstreek, wist ik, dat ik die voldoende tenminste had zitten.

Tegen het einde van de dag, toen we allemaal achter een lange tafel op de uitslag stonden te wachten, gierden de zenuwen weer door mijn keel. En op het moment dat mijn naam afgeroepen werd, was ik zelfs al een flauwte nabij. Dan komt het gevoel van ongeloof over je heen. Geslaagd? Ja natuurlijk geslaagd! Je hebt er toch zeker al die jaren voor geleerd?! Verdriet voor degenen die het niet haalden, dolle pret voor hen die hun papiertje wèl hadden. Er was er zelfs één die van blijdschap zò de enorme vijver insprong! Toen ik thuis kwam, was het huis al veranderd in een feesttoneel en een prachtig cadeau (mijn ouders bleken het al wekenlang in huis te hebben, zo waren ze van mijn «kunnen» overtuigd), stond midden in de kamer.

RAJU.

Met Peugeot is het anders

Ruim een eeuw lang staat Peugeot reeds aan de spits. De Grootste kampioenen wonnen op een Peugeot. t'Is het bewijs dat de kwaliteit toelaat beter te rijden, gemakkelijker te klimmen, het verschil te maken. Ook jij kunt een dergelijke fiets bezitten. Aangepast aan jouw gestalte, zoals bij de echte ronderenners, zelfs al ben je nog maar 6 jaar: van centimeter tot centimeter, een waaier van maten voor iedereen. Vraag het aan uw Peugeot verdeler, een vakman van de bovenste plank. Bovendien woont hij in jouw buurt, in België alleen zijn er reeds meer dan 500.

CYCLES PEUGEOT

SCHITTEREND "VAKANTIE-KUIFJE"!
boordevol zon, goed humeur, gulle lach, spelletjes en geweldige avonturen!
En ook nog de namen van de WINNAARS van de Grote Prijsvraag «LOTOKUIFJE»!

Mis dat zomer-zonnige vakantienummer niet!
BESTEL HET ALVAST NU!
Tot volgende week!